20 gr. 20 gr.

GONIEC KRAKOWSKI

CENY OGŁOSZEŃ: Po tekście 1 mm w 2 szpaltach (szerokość szpalty 45 mm) po 72 grosze. Dla poszukujących pracy po 20 groszy. „Marginesowe" po złotych 3.— za 1 mm w 1 szpalcie (szerokość szpalty 45 mm).

Rok V. Nr. 61.

Kraków, niedziela 14/poniedziałek 15 marca 1943

Nadesłane, a nie zamówione przez Redakcję rękopisy będą zwracane autorom jedynie wówczas gdy dołączone zostaną znaczki pocztowe na opłacenie przesyłki zwrotnej. Prenumerata miesięczna 4.50 Zł z odnoszeniem do domu 5 Zł. Na prowincji dopłata porto. Konto czekowe: Warszawa 658.

Zatopienia nie ustają.

Akcje łodzi podwodnych coraz silniejsze.

W ostatnich dniach zatopiono 47 statków o łącznej pojemności 282.000 brt. — Zniszczono 100.000 ton amunicji i materjałów wybuchowych.

Berlin, 13 marca. Naczelna Komenda Niemieckich Sił Zbrojnych komunikuje z Głównej Kwatery Führera w dniu 12 marca w drodze komunikatu nadzwyczajnego:

Niemieckie łodzie podwodne zaraportowały znowu w ciągu ostatnich 24-ch godzin z terenu morza Śródziemnego, morza Północnego i Atlantyku wybitne sukcesy: 11 wielkich statków o łącznej pojemności 75.000 brt. z pośród floty dowożącej posiłki dla północnej Afryki, Związku Sowieckiego i Anglji zakończyły swój kurs na dnie morza. Cztery dalsze parowce storpedowano.

W ten sposób sukcesy niemieckich łodzi podwodnych w zakresie zatopień, podane do wiadomości w trzech nadzwyczajnych komunikatach, ogłoszonych w trzech kolejno po sobie następujących dniach, dosięgły cyfry 47 statków o łącznej pojemności 282 tysiące brt.

Na temat skutecznego ataku grupy niemieckich łodzi podwodnych na konwój, zdążający z północnej Ameryki do Anglji, dowiaduje się DNB z miarodajnych kół wojskowych następujących szczegółów:

Po nadejściu w dniu 7 marca br. ze środkowej części północnego Atlantyku pierwszych raportów o wypatrzeniu różnych zespołów okrętowych, wyładowanych transportami, **jedna z grup łodzi podwodnych otrzymała rozkaz podjęcia operacyj przeciwko tym konwojom.** Akcje te utrudniały niezwykle gwałtowne burze śnieżne, które z godziny na godzinę zmieniały nieprzerwanie warunki widoczności.

Kiedy łodzie podwodne uformowały się w szyku bojowym, stwierdziły, że mają przed sobą jedynie mały konwój, składający się z 5 statków, który ubezpieczony przez kontrtorpedowce i korwety, przy wzburzeniu fali 8—9 stopnia walczył z trudem przeciwko ciężkiej burzy, nie stanowiąc ścisłej formacji.

W przebiegu krótkiego zdecydowanego ataku grupowego, **w dniu 7 marca bież. r. wkrótce po zapadnięciu ciemności zatopiono 3 z pośród wymienionych 5 statków.** Poszukiwania za dalszemi zespołami parowców na tym rejonie morskim doprowadziły do wyśledzenia szeregu mniejszych kolumn statków, które przypuszczalnie z powodu nieprzejrzystej pogody straciły łączność z konwojem.

W przeciągu następnych pięciu dni, te poszczególne grupy ścigano na odcinku morskim długości 800 mil morskich i szerokości 120 mil morskich oraz w dalszym ciągu skutecznie je atakowano.

Ogółem z pośród grup okrętów, które odbiły się od tego konwoju, storpedowano 16 jednostek o łącznej pojemności 92.500 brt., 13 z tych statków o łącznym tonażu 73.000 brt. — jak to podano w ostatnim nadzwyczajnym komunikacie — **zatopiono.**

Trzy storpedowane statki wobec panujących złych warunków atmosferycznych, nie mają żadnych widoków dotarcia do portu i oddalenia się, gdyż znajdowały się one na środku północnego Atlantyku. Z tego powodu należy liczyć się także i z ich stratą.

Jedna z łodzi podwodnych, biorących udział w tych atakach, raportuje, że zaobserwowała z pewnego oddalenia słup dymów, pochodzących z eksplozji, wysokości kilkuset metrów, a w kilka chwil później, mimo znacznej odległości, stwierdzono w łodzi podwodnej silny wstrząs.

Zarówno powyższy, jak i podobne raporty, pozostają w związku z zatopieniem 8 parowców amunicyjnych o łącznym tonażu 65.000 brt. **We wszystkich wypadkach statki te w momencie ugodzenia przez torpedy zostały zupełnie rozerwane wśród olbrzymich eksplozyj. Temsamem przeszło 100.000 ton amunicji i materjałów wybuchowych nie dopłynęło do Anglji.**

Na marginesie zatopienia miljona brt. tonażu przez lotnictwo włoskie.

Rzym, 13 marca. **Fakt, że lotnictwo włoskie od początku wojny zatopiło dotychczas ogółem miljon ton tonażu przeciwnika, stanowi — jak stwierdzają kompetentne koła włoskie — jaskrawy dowód znaczenia, jakie posiada lotnictwo w walce morskiej.**

W chwili rozpoczęcia obecnej wojny spodziewano się wprawdzie ogólnie, iż lotnictwo również w wojnie morskiej będzie miało istotny udział. Nikt jednak nie przypuszczał, że broń lotnicza zwolna, lecz nieustannie dojdzie do takiego znaczenia i pomyślnie rozwiązywać będzie tak wielkie zadania, jakie jej dziś się stawia. Samolot dał dowód swych niesłychanie wielostronnych możliwości bojowych, zwłaszcza na morzach zamkniętych i ważnych cieśninach.

Na podaną do wiadomości sumę zatopień składa się akcja wszelkich włoskich typów samolotowych, a przedewszystkiem samolotów torpedowych, które w ciągu wojny stale rozbudowywano i ulepszano tak, iż dzisiaj stały się one najgroźniejszym wrogiem żeglugi aljanckiej. Stale wzrastający udział lotnictwa włoskiego w walce przeciwko żegludze aljantów we wschodniej części morza Śródziemnego stanowi tem samem istotny czynnik ogólnej akcji wojennej Włoch na morzu Śródziemnem. Silne ciosy, zadane żegludze aljanckiej na morzu Śródziemnem, powoduje nietylko utratę tonażu w obrębie ogólnych ram wojny, lecz skutkiem niszczenia dowozu wywierają również bezpośredni wpływ na toczące się operacje.

Stosunki amerykańsko-sowieckie

Vigo, 13 marca. **Echo, jakie rozeszło się po Stanach Zjednoczonych w związku ze szczerą deklaracją ambasadora Standley'a w Moskwie, dotyczą stanowiska Związku Sowieckiego w kwestji pomocy Ameryki w postaci materjału wojennego, dowodzi, jak niemiłe wrażenie wywarła w amerykańsiej opinji publicznej otwarcie wypowiedziana uwaga o naprężonych stosunkach między Moskwą a Waszyngtonem.**

Dzienniki starają się odwrócić uwagę czytelników od deklaracji Standley'a, stwierdzając, iż była ona nieodpowiedzialna i niezręczna, ponieważ Stalin uważać ją musi za polityczne wyzwanie. Nie zostało jeszcze wyjaśnione, co skłoniło ambasadora Standley'a do wydania tego rodzaju deklaracji i czy był on wogóle upoważniony do tego kroku przez departament stanu, aby Związek Sowietów skłonić do oficjalnego i pozytywnego wypowiedzenia się w kwestji wojennej pomocy Stanów Zjednoczonych.

W Nowym Jorku są przekonani, że incydent ten da się usunąć tylko wówczas, jeśli prezydent Roosevelt wypowie choćby jedno słowo wyjaśniające i porozumiewawcze i zaprosi Stalina na spotkanie osobiste, celem wymiany poglądów na zagadnienia wojenne, interesujące obie strony.

Opinja publiczna w Stanach Zjednoczonych z widocznem zdumieniem przyjęła do wiadomości szczere wyznanie londyńskiego „Timesa", jakoby Anglja i Stany Zjednoczone nie były już w stanie zagwarantować równowagi, oraz bezpieczeństwa narodów europejskich w obliczu decyzji Związku Sowietów, niedopuszczającej dyktowania sobie jakichkolwiek ograniczeń „w kwestji europejskiej".

Pogląd ten podzielają szerokie koła amerykańskiej opinji publicznej, inne zaś, nie chcące uważać Stanów Zjednoczonych za „awangardę bolszewizmu", w sposób ostry ją potępiają. Biały Dom niemile poruszony jest kwestją zaostrzenia się stosunków amerykańsko-sowieckich.

Komuniści ang. pragną wstąpić do Parti Pracy.

Genewa, 13 marca. **Ukazujący się w Londynie „Daily Telegraph" jest szczególnie poruszony wysiłkami angielskich komunistów, którzy drogą okrężną poprzez Labour Party chcieliby posiąść większe wpływy.**

Wprawdzie dostali oni ostrą odprawę ze strony komisji wykonawczej partji pracy, jednakże wobec wskazówek, udzielonych im widocznie przez Majskiego, sowieckiego ambasadora w Londynie, nie uważają się oni za pobitych. **Z iście bolszewicką zaciętością toczą gwałtowną kampanję przeciwko komisji wykonawczej, aby ją zdezawuować w obliczu konferencji partyjnej.**

W związku z powyższem „Daily Telegraph" okazuje silne zaniepokojenie, usiłując krzepić Labour Party, odwołując się do jej poczucia odpowiedzialności, a jednocześnie zwracając uwagę na niesolidność angielskich bolszewików, którzy, jak dziennik dosłownie przytacza, w czasie wojny „wykazali rekordową zmianę ideologji". **Dziennik kończy ostrzeżeniem: „partja pracy popełniłaby polityczne samobójstwo, jeśliby przyjęła do swego grona tego wilka w owczej skórze".**

Wypadki zatopień statków na rzece św. Wawrzyńca.

Genewa, 13 marca. **W ub. roku zatopiono 30 statków na rzece św. Wawrzyńca oraz w zatoce św. Wawrzyńca.**

Wbrew oświadczeniu rządu, jakoby nieprzyjacielskie łodzie podwodne miały zatopić tylko 20 statków, okazuje się w rzeczywistości, że zatopionych zostało 30 statków, co zresztą potwierdza „Evening Standard" z dnia 5 marca, powołując się na oświadczenie przywódcy opozycji Gagnona w parlamencie w Quebecu. Aby swemu oświadczeniu nadać jeszcze większej mocy, Gagnon podkreślił, iż cyfry te są najdokładniejsze, bowiem jego okręg wyborczy znajduje się nad zatoką św. Wawrzyńca. W jego posiadaniu znajduje się nietylko lista zatopionych statków, ale również najdokładniejsze daty, odnoszące się do poszczególnych zatopionych jednostek.

W dniu 10 września 5 statków padło ofiarą łodzi podwodnych, a w kilka dni później ten sam los podzieliły dwa kontrtorpedowce Stanów Zjednoczonych.

Doniec a „drugi front".

Sztokholm, 13 marca. **Wiadomości o ewakuacji wielu miast w rejonie Dońca przez czerwoną armję wywołały w Anglji silne zaniepokojenie.**

Komentatorzy londyńskiej rozgłośni radjowej prześcigają się w wysiłkach wyjaśnienia przyczyn cofania się wojsk sowieckich nad Dońcem, motywując to przedwczesnym okresem odwilży oraz gęstą i silnie rozbudowaną siecią kolejową, która umożliwiła Niemcom zaciągnięcie znacznych rezerw.

Zaniepokojenie z powodu posuwania się niemieckich dywizyj pancernych w kierunku Dońca daje okazję Thomasowi Cadettowi i Vernon Barlettowi zwrócenia uwagi bryt. opinji publicznej ponownie na fakt, że przecież Sowiety nie mogą zrobić sami wszystkiego, a co za tem idzie, iż jest najwyższy czas, aby urzeczywistnić drugi front. Z tego widać, iż szerokie koła angielskie wysuwają żądania co do drugiego frontu, zwłaszcza, że niesamowite milczenie Stalina co do powojennych projektów sowieckich poważnie zdenerwowało Anglików.

I Summer Welles wybiera się do Ameryki Południowej.

Lizbona, 13 marca. **W najbliższym czasie zamierza złożyć wizytę państwom południowo-amerykańskim podsekretarz stanu USA Summer Welles. W związku ze wzrostem niezadowolenia u większości republik południowo-amerykańskich z powodu wiejącego ze Stanów Zjednoczonych kursu solidaryzowania się z Moskwą, Summer Welles złożył deklarację, mającą na celu przedstawić w łagodniejszem świetle stosunek Stanów Zjednoczonych Ameryki Północnej do Związku radzieckiego.**

Wprawdzie bolszewizm dysponuje agentami i organizacjami w krajach Ameryki Południowej, jednakże energicznie stwierdza się, iż nie zagraża on żywotności państw Ameryki Południowej. Na podstawie doświadczeń hiszpańskiej wojny domowej, antybolszewickie elementy w republikach południowo-amerykańskich, posługujących się językiem hiszpańskim, wyczerpują wszelkie dowody, stwierdzające, iż **solidaryzowanie się Waszyngtonu z Moskwą może ujemnie oddziaływać w warunkach, wytworzonych przez wojnę w państwach południowo-amerykańskich zarówno na Stany Zjednoczone, jak i na Amerykę Południową,** co nie daje powodu do pogłębiania stosunków solidarności ze Stanami Zjednoczonemi.

Opinja publiczna podziela zdanie kół antybolszewickich, oceniając forsowaną obecnie przez departament stanu politykę punktów obronnych znacznie krytyczniej, niż w chwili przystępowania Stanów Zjednoczonych do wojny, ponieważ ustosunkowuje się ona negatywnie do bolszewizmu i nie pochwala sympatji Roosevelta dla Moskwy.

Deficytowy budżet Egiptu.

Ankara, 13 marca. **Budżet Egiptu zamyka się deficytem w sumie 11,5 miljonów funtów egipskich, który to deficyt — jak donoszą — ma być pokryty drogą nowych obciążeń podatkowych.**

Suma wydatków budżetowych wyniosła 65 miljonów funtów egipskich, przyczem wydatki w ciągu ostatnich trzech lat wzrosły o 25 miljonów funtów egipskich, tem samem wydatki skarbowe osiągnęły nienowany dotychczas wysoki poziom.

Ugruntowana neutralność

Portugalja a polityka angielska.

(tp) **Kraków,** 13 lutego. Napoły dla nas egzotyczny kraj, Portugalja, położony na najdalszych zachodnich krańcach Europy, zwrócony swem obliczem raczej ku oceanom i krajom zamorskim niż ku kontynentowi, przeżył już dawno okres swej świetności. Przysłowiowe rewolucje portugalskie wyniszczają systematycznie ten kraj już od XVII wieku, to jest od czasu, kiedy w Europie środkowej i wschodniej nawet słowo „rewolucja“ było jeszcze prawie nieznane. **Jedna z takich rewolucyj powołała do steru rządu dynastję Braganca, panującą w Portugalji od roku 1640.** Nieszczęściem dla kraju był jednak fakt, **że** ani jeden z panujących z tej dynastji nie wykazał zdolności na większą skalę, a nawet większej ochoty do poważnych rządów. To też **upadek czynił szybkie,** niekiedy wprost przerażające postępy. W tych warunkach już od roku 1820 zaznacza się tam **wzrost wpływów radykalnych,** a kraj staje się widownią rozgrywek i walk partyjnych, do czego przyczyniło się jeszcze nadanie liberalnej, demokratycznej konstytucji. **Walki te dopełniły w ciągu XIX wieku dzieła ruiny.** Nawet w okresie pozornego odrodzenia w latach siedziemdziesiątych XIX wieku, kiedy to po triumfalnych podróżach Serpa Pinto Portugalia, nawiązując do swych świetnych tradycyj średniowiecznych idei panowania nad światem wzięła udział w zainscenizowanym w tym czasie nowym podziale Afryki, nie zdołała doprowadzić do zjednoczenia wewnętrznego, aczkolwiek jedynie takie wzmocnienie od wewnątrz mogło usprawiedliwić zewnętrzną ekspansję kraju. Walki i spory wewnętrzne trwały nieprzerwanie dalej, absolutyści i liberali toczyli ze sobą morderczą walkę, przeplataną **przewrotami dynastycznemi,** aż wreszcie **w roku 1910 chaos został ukoronowany obaleniem monarchji,** detronizacją króla Manuela II i **ogłoszeniem republiki.**

Równolegle z zamieszaniem wewnętrznem szło w parze wyniszczenie kraju pod względem gospodarczym i finansowym, dochodzące do stopnia nieznanego w żadnym innym kraju, znajdującym się w stanie rozstroju. W roku 1892 Portugalja ogłosiła bankructwo, które w historji tego rodzaju katastrof może zająć honorowe miejsce. **Te smutne stosunki finansowe były jedynie wiernym odbiciem sytuacji gospodarczej ogółu społeczeństwa.** Niewątpliwie dużą winę ponosi tu samo społeczeństwa, ale nie można rozpatrywać tych smutnych dziejów bez uwzględniania stosunków i dziejów polityki zagranicznej Portugalji. Otóż w pierwszym rzędzie należy stwierdzić, **że przez dwa wieki zgórą od czasu uznania niepodległej Portugalji przez Hiszpanję, w r. 1665 układem w Villahermosa zaznaczyły się tam silne polityczne i gospodarcze wpływy Anglji.** — Dzięki zręcznej i przebiegłej dyplomacji Anglja nietylko zdołała poddać ten kraj bezwzględnej brytyjskiej polityce imperjalnej, ale nadto wykorzystać go do ostatecznych granic, wysysając z niego wszystkie siły żywotne i **odbierając mu wszystkie cenne posiadłości zamorskie.** Związek ten rozpoczyna się z końcem XVII wieku, po zaślubieniu przez króla angielskiego Karola II Katarzyny z domu Braganca, która przyniosła w wianie koronie angielskiej Tanger, Bombaj i Cejlon. Następnie w roku 1703 zostaje zawarty **układ handlowy,** nazwany przez stronę angielską układem z Methuan, który **przykuł na stałe Portugalję do Anglji** i zrujnował ją gospodarczo. Anglja poczęła wykorzystywać kolonje portugalskie, uważając jej handel i przemysł za swoją własność, uniemożliwiając jednocześnie wszelkie podniesienie się gospodarcze kraju. **Portugalja stała się brytyjską filją handlową,** regulującą swoje interesy i potrzeby według wymagań centrali.

Równolegle z taką taktyką handlową wiążą się **starania** Anglji w kierunku oddania na swoje usługi znakomitego położenia strategicznego Portugalji, głównie **utworzenia w jej kolonjach własnych baz operacyjnych,** przedewszystkiem w portach strategicznego trójkąta: Lizbona, Punta Delgada i St. Vincent. Trójkąt ten bowiem osłania wejście do morza Śródziemnego i leży w połowie drogi do południowej Afryki, panując zarazem nad drogami do Indyj, zarówno od strony kanału Sueskiego, jak i dookoła przylądka Dobrej Nadziei. Takie samo zainteresowanie wykazała Anglja wobec zatoki Delagoa, stanowiącej klucz do posiadłości angielskich w południowej Afryce. **W roku 1891 Anglja znalazła się w posiadaniu większej części portugalskich kolonij afrykańskich.**

W czasie wojny burskiej Anglja potrafiła na mocy układu zapewnić sobie zupełną zależność polityczną Portugalji od siebie. Układowi temu, zawartemu w roku 1900 w Londynie nadano formę sojuszu, przyczem na zewnątrz uchodził on jako forma wdzięczności za usługi oddane Anglji w czasie tej wojny przez Portugalję. Układem tym zagwarantowano Portugalji ochronę jej wybrzeży i posiadłości kolonjalnych, przyczem w razie konieczności, **Anglja otrzymała możność pełnego korzystania ze strategicznych baz portugalskich.** W ten sposób — jak to z brutalną otwartością wyznał wówczas „Standard“ — Portugalja stała się „doczepkiem do brytyjskiego imperjum światowego“.

Stan ten wykorzystał król Edward VII. Jego pierwsza wizyta zagraniczna w roku 1903 skierowana była właśnie do Lizbony. Wprawdzie nie doszedł do skutku projekt zaślubienia króla Emanuela z jedną z księżniczek angielskich, jak to udało się z królem hiszpańskim Alfonsem, jednak przykre skutki tego odczuł raczej król Emanuel, ponieważ w chwili zachwiania się jego tronu, Anglja nie uznała za stosowne bronić go, jako członka swej dynastji.

W czasie wojny światowej Portugalja ulegając naciskowi Londynu, wypowiedziała w roku 1916 wojnę mocarstwom centralnym, która wyraziła się prawie jedynie w konfiskacie okrętów niemieckich, stojących w jej portach.

W obecnej wojnie Portugalja zajmuje stanowisko neutralne, jakkolwiek nie ulega wątpliwości, **że Stany Zjednoczone miałyby wielką ochotę na zajęcie Azorów,** co stanowiłoby wstęp do inwazji wojsk amerykańskich na teren samej Portugalji. Wydana w Londynie książka pt. **„Hiszpanja warunkiem zwycięstwa Anglji“** wysuwa żądanie, aby wojska angielskie wtargnęły z Portugalji do Hiszpanji, przyczem powołując się na traktatowe zobowiązania Portugalji stwierdza, że **rząd portugalski musiałby spełnić to żądanie angielskie.**

Książka ta wywołała w Portugalji wielką sensację. **„Diaro de Noticias“,** dziennik zbliżony do prezydenta Salezara podkreśla w związku z tem, **że Portugalja zdecydowana jest utrzymać swą neutralność za wszelką cenę. W Lizbonie uważa się jednak ewentualny napad angielsko-amerykański za możliwy, a obecność znacznych sił zbrojnych tych mocarstw w Gibraltarze i północnej Afryce traktuje się jako zagrożenie.** Dojście do skutku układu hiszpańsko-portugalskiego, noszącego nazwę **„bloku iberyjskiego“** stanowi poważny **krok naprzód na drodze do ugruntowania neutralności i niezawisłości Portugalji.** Portugalja w obecnej chwili pragnie bardziej niż kiedykolwiek pozostać poza ramami wojny, a w wypadku zaatakowania **bronić się wszelkiemi rozporządzalnemi siłami.**

Zwycięskie zakończenie bitwy zimowej między Dnieprem i Dońcem.

Pomyślne postępy ataku na Charków.

Berlin, 13 marca. **Naczelna komenda niemieckich sił zbrojnych donosi z głównej kwatery Führera w dniu 12 marca:**

Po zwycięskiem zakończeniu bitwy zimowej pomiędzy Dnieprem a Dońcem, które zniweczyło nadzieje bolszewików na ponowne odzyskanie Ukrainy, wojska nasze kontynuowały ataki w kierunku na Charków. Formacje pancerne i formacje grenadjerów armji lądowej oraz oddziały SS przełamały przed miastem głęboko rozczłonowane nieprzyjacielskie pozycje strzeleckie i wtargnęły w kilku miejscach do miasta. Gwałtowne walki uliczne jeszcze trwają.

Na północ i na północny-zachód od miasta dywizje nasze wyparły nieprzyjaciela w kierunku wschodnim. W natychmiast przeprowadzonych uderzeniach starto uciekające kolumny nieprzyjacielskie.

Silne formacje lotnictwa, wspólnie z lotnictwem węgierskiem i słowackiem, w niezmożonej akcji ingerowały w walkach toczących się na ziemi.

W następstwie ciężkich strat, poniesionych w ostatnich tygodniach, ataki bolszewików na odcinku bojowym Orła wyraźnie osłabły. Sporadyczne słabsze ataki załamały się. Rzucone do natychmiastowego kontrwypadu własne formacje zniszczyły wczoraj dwa dalsze pułki sowieckie.

W toku ruchów, przeprowadzonych w celu skrócenia naszego frontu, opróżniono ubiegłej nocy bez walki miasto Wjazma, również po zupełnem zniszczeniu wszystkich ważnych ze względów wojennych urządzeń i po uskutecznionem przed tygodniami wywiezieniu sprzętu wojennego i materjałów zaopatrzeniowych.

Na pozostałych odcinkach frontu wschodniego, wskutek utrzymującej się odwilży doszło tylko do działań bojowych o znaczeniu lokalnem.

Kilka nieprzyjacielskich wypadów pancernych przeciwko niemiecko-włoskim pozycjom na terenie Tunisu odparto.

W rejonie morskim koło Bone lotnictwo zaatakowało konwój nieprzyjacielski i uszkodziło ciężko torpedami powietrznemi i bombami trzy statki handlowe oraz jeden kontrtorpedowiec.

Samoloty brytyjskie w nocy na 12 marca zaatakowały rejon Niemiec południowo-zachodnich i zrzuciły bomby rozpryskowe i zapalające przedewszystkiem na miasto Stuttgart. Ludność poniosła straty. W dzielnicach mieszkaniowych, w gmachach publicznych oraz w kilku szpitalach powstały większe szkody. Myśliwcy i artylerja przeciwlotnicza zestrzelili 11 z pośród atakujących bombowców.

Szybkie niemieckie samoloty bojowe zaatakowały niespodziewanie w dniu wczorajszym w locie zniżonym południowo-angielskie miasto portowe Hastings. Podczas odlotu zaobserwowano poważne zniszczenia.

Nocy ubiegłej formacje ciężkich samolotów bojowych przeprowadziły silny atak na miasto i port New Castle, położony na wschodniem wybrzeżu Anglji. — Formacja szybkich samolotów bojowych rzuciła się we wczesnych godzinach rannych dnia dzisiejszego na Londyn, w locie zniżonym przeszybowała, strzelając ze wszystkich luf broni pokładowej ponad rejonem miasta i po zrzuceniu licznych ciężkich bomb burzących powróciła, nie ponosząc strat.

Arcybiskup Kowna wzywa do walki z bolszewizmem.

Kowno, 13 marca. **Z okazji święta św. Kazimierza w dniu 4 marca, odczytano w kościołach na Litwie list pasterski arcybiskupa hr. Skvireckiego, który brzmi: „Niebezpieczeństwo dla nas idzie od Wschodu, z Moskwy, z jej „prawowiernym“ kościołem, ujarzmionym przez świecką potęgę i oddanym na jej usługi. Natomiast my naszą siłę i bezpieczeństwo czerpiemy ze skarbów kultury i cywilizacji Europy zachodniej oraz jej wiernego przywiązania do swej wiary katolickiej“.**

„Przepędzona niedawno tak haniebnie z naszej ojczyzny potęga Maskwy wraz z jej bezbożnym bolszewizmem, która w krótkim czasie wyrządziła tu taki bezmiar bólu i bezprawia, wylała tyle krwawych łez, przelała tak wiele krwi, w chwili kiedy zabłysła znowu nadzieja podniesienia się po doznanych ciosach, głosi znowu swoje dążenie „do oswobodzenia nas“.

„Czyż jest między nami jeszcze choć jeden taki, któryby nie poznał jasno niebezpieczeństwa bolszewickiego?“

„Nie wierzymy, aby na świecie mogło się znaleźć wielu takich, którzy byliby gotowi dawać wiarę podstępnym przyrzeczeniom bolszewików, nawet wśród takich, którzy nie mieli sposobności zapoznania się z bezbożnym bolszewizmem w Rosji. Narody, które z własnego doświadczenia poznały bolszewizm, przepełnia nieukrywaną odrazą już sama myśl o możliwem powrocie bolszewików“.

„Musimy być gotowi do uczynienia wszystkiego, co jest w naszej mocy, aby podobne niebezpieczeństwo już nie powróciło i nigdy nie mogło już nam powtórnie zagrozić. Nie jest nas wielu, ale wierzymy, że Bóg nie odmówi nam swego miłosierdzia i że Jego wszechmoc będzie z nami“.

Sukcesy w wojnie łodziami podwodnemi a aljanci.

Genewa, 13 marca. **W prasie aljanckiej w ostatnich dniach daje się zaobserwować podkreślona wielokrotnie opinja, że niebezpieczeństwo łodzi podwodnych stanowi jedną z głównych przeszkód zrealizowania wszystkich planów wojskowych aljantów.**

„Observer“ pisze m. in.: „W obecnej chwili bierzemy udział w wyścigu, w którym czynnik czasu pracuje przeciwko nam, zupełnie podobnie, jak ongiś pod Dunkierką“. Wprawdzie gwarantowano sobie stworzenie drugiego frontu w Europie, jednak zanim będzie można podjąć czynne kroki celem urzeczywistnienia rozmów w Casablance musi się doprowadzić do zakończenia kampanję w Tunisie. Tymczasem przebieg wpadków na tamtejszym terenie nie może dotychczas w żadnym względzie zadowolić.

Również na łamach „Sunday Times“ określa lord Hankey zagadnienie łodzi podwodnych, jako ciężki handicap. Aljantom nie udało się opanować niebezpieczeństwa łodzi podwodnych w ciągu roku 1942, tego roku wielkich przygotowań.

Łącznie z sytuacją w Tunisie i bardzo wątpliwem pytaniem, czy ofensywa bolszewików na Wschodzie będzie mogła w dalszym ciągu tak postępować, jak dotychczas (w międzyczasie stało się jasnem, że **ofensywa bolszewików jest już prawie kwestją zamkniętą,** przyp. red.), w pierwszym rzędzie na sytuacji ciąży fakt, że

morze Śródziemne jest w dalszym ciągu zamknięte dla żeglugi anglo-amerykańskiej,

w związku z czem nie da się zaoszczędzić tonażu okrętowego przez wykorzystanie tej krótszej drogi morskiej.

W Izbie Gmin zgłoszono nową interpelację z powodu niepodania do wiadomości publicznej strat w zakresie statków handlowych. Poseł Labour Party, Shinwel, oświadczył, że nielogicznem jest zakomunikowanie, iż

Wielka Brytanja straciła 435 okrętów wojennych,

zaś przemilczenie strat w statkach handlowych. **W pierwszej wojnie światowej utonęło 14.000 marynarzy z brytyjskich statków handlowych.** Czy rząd nie byłby skłonny ujawnić, w jakim stopniu tę cyfrę przekroczono już w obecnej wojnie? Jeżeli zlikwiduje się groźbę łodzi podwodnych, wyświadczy się temsamem także Związkowi Sowietów większą usługę, jak oświadczył wymieniony poseł, niż gdyby się nawet utworzyło drugi front, jakkolwiek i do tego wkrótce musi dojść.

W imieniu rządu udzielił odpowiedzi sekretarz admiralicji, stwierdzając, że rząd trwa przy zasadzie niepodawania do wiadomości publicznej strat w statkach handlowych. Admiralicja wie, że liczba łodzi podwodnych nieustannie wzrasta.

Przydzielony do Waszyngtonu rzecznik admiralicji brytyjskiej, Noble, oświadczył, że społeczeństwo w odniesieniu do łodzi podwodnych powinno spoglądać w przyszłość bez optymizmu.

Łodzie podwodne wraz z polepszeniem się warunków atmosferycznych staną się prawdopodobnie jeszcze śmielsze i groźniejsze.

Spodziewane jest jednak osiągnięcie postępów w zakresie prób „przechytrzenia niemieckiego dowódcy łodzi podwodnych“.

Dawny prywatny sekretarz pierwszego lorda admiralicji, lord Winster, oświadczył na pewnem zebraniu w Liverpoolu, że **Hitler powołał obecnie jako dowódcę niemieckiej marynarki wojennej fachowca w zakresie łodzi podwodnych, co może oznaczać jedynie to, że obecnie wszystko zostanie podporządkowane celom wojny łodziami podwodnemi.** Mowca osobiście pragnie z tego powodu nie zaniechać żadnej sposobności, aby ostrzec usilnie przed jakiemikolwiek złudzeniami.

Włoski komunikat wojenny.

Rzym, 13 marca. Włoski komunikat wojenny z piątku ma brzmienie następujące:

Główna kwatera włoskich sił zbrojnych komunikuje:

W Tunisie odparto ogniem artylerji i siłami lotnictwa wypady nieprzyjacielskich sił pancernych.

Zestrzelono 10 samolotów, z czego 4 strącili włoscy i niemieccy myśliwcy, 4 artylerja przeciwlotnicza, a 2 nasze czołgi.

Naloty na miejscowości w okolicy Tunisu spowodowały liczne ofiary śmiertelne i rannych wśród ludności.

W późnych godzinach popołudniowych dnia wczorajszego, formacje naszych samolotów torpedowych nadleciały nad redę w Bone, gdzie trafiły 3 stojące na kotwicy parowce.

W środkowej połaci morza Śródziemnego myśliwcy niemieccy ubezpieczający konwój, udaremnili atak bombowców nieprzyjacielskich i strącili 2 aparaty do morza.

Nocy dzisiejszej samoloty nieprzyjacielskie zrzuciły bomby na Palermo i okolicę. Zaraportowano o 3 zabitych i 10 rannych, oraz dotkliwych szkodach w budynkach cywilnych.

Z operacyj dnia nie powrócił jeden z naszych samolotów. Jedna z naszych łodzi podwodnych nie wróciła do swej bazy. Załoga całą załogę uratowano.

W Serbji wykryto kryjówkę komunistyczną.

Białogród, 13 marca. W pewnej wiosce, leżącej w okolicy miasta Czaczag, organa serbskiej policji bezpieczeństwa wyśledziły kryjówkę powiatowego komitetu jugosłowiańskiej partji komunistycznej, której członków aresztowano. W zagrodzie pewnego wieśniaka-komunisty odkryto podziemny bunkier, który służył komunistom za kryjówkę i gdzie znaleziono znaczne zapasy broni i amunicji.

Zaginęła angielska łódź podwodna.

Sztokholm, 13 marca. Admiralicja brytyjska podała do wiadomości we czwartek, że łódź podwodna „P 311“ zaginęła i należy ją uważać za straconą.

Dziennik bułgarski o „gwarancjach“ angielskich.

Sofia, 13 marca. **Newralgicznym punktem w stosunkach panujących pomiędzy Anglosasami a Unją Sowiecką, bułgarski dziennik popołudniowy „Slovo“ nazywa Bałkany i Turcję. Nie ulega wątpliwości, że dyplomacja sowiecka jest poinformowana o tem, co było przedmiotem rozmów pomiędzy Churchillem i Ismet Inönü w Adanie.**

Churchill bezskutecznie zamierzał dać Turcji gwarancję przeciwko hegemonji któregokolwiek europejskiego mocarstwa kontynentalnego na Bałkanach i nad cieśninami. Nie trudno bowiem domyśleć się, że tem domniemanem europejskiem mocarstwem kontynentalnem jest Unja Sowiecka. **Trudną jednakowoż będzie rzeczą przekonać Turków o tem, iż pod hegemonją sowiecką można będzie zabezpieczyć niezawisłość państw bałkańskich.**

Siedziba bryt. kwatery głównej w Nicozji zniszczona wskutek eksplozji.

Medjolan, 13 marca. **Jak donosi wychodzący w Stambule dziennik „Stampa“, wskutek eksplozji uległa całkowitemu zniszczeniu siedziba głównej kwatery brytyjskich oddziałów bojowych w Libji, mianowicie gmach hotelu „Old Palace“ w Nicozji.**

W związku z tą eksplozją, zginęło 5 żołnierzy, zaś około 50 osób odniosło obrażenia. Budynek rozsypał się w gruzy. Narazie brak szczegółów o przyczynie tej katastrofy, a władze angielskie odmawiają wszelkich informacyj.

Kącik szachowy.

Nr. 11. (20).

(Dr. K.) *Kraków*, 13 marca.

Wieś szachistów.

W Niemczech, w okolicy Magdeburga, leży bogata wieś Strebek, w której wszyscy bez wyjątku mieszkańcy, a więc mężczyźni, kobiety, a nawet dzieci, grają w szachy. Zamiłowanie mieszkańców tej wsi do gry szachowej jest tak wielkie, że poświęcają jej wszystkie wolne od zajęć chwile, wszystkie niedzelne i świąteczne popołudnia, a zwłaszcza długie wieczory zimowe. Co jakiś czas odbywają się we wsi turnieje szachowe, a w miejscowej szkole nauka gry w szachy jest przedmiotem obowiązkowym. Corocznie też odbywają się w szkole popisy i turnieje szachowe, w których biorą udział najzdolniejsi uczniowie i uczennice, zwycięzcy zaś otrzymują nagrody.

Herb „Wieruszowa“

To wielkie zamiłowanie całej wsi do gry w szachy jest uświęcone tradycją, a sięga odległych czasów średniowiecza. Ludowe podanie głosi, że w starej wieży w Strebeku, zwanej „Wieżą Szachową“, w czasach biskupa Arnulfa (XI w.) zamknięto hrabiego imieniem Guncelina. On to, nudząc się, miał sporządzić własnoręcznie szachownicę i figury, poczem nauczył gry szachowej strażników wieży. Z nimi też grywał później całemi dniami, skracając sobie w ten sposób dłużący się czas. Ponieważ strażnicy rekrutowali się wyłącznie z miejscowej ludności i co jakiś czas zmieniali się, doszło wkrótce do tego, że wszyscy mężczyźni w całej wsi zapoznali się z tą piękną grą. Po kilku latach uwięziony hrabia został zwolniony i wyjechał, a zamiłowanie mieszkańców do gry szachowej pozostało do dnia dzisiejszego.

Mieszkańcy Strebeku otrzymali przed wiekami ciekawy przywilej, który pozwalał im zaproponować rozegranie partji szachów przejeżdżającemu przez okolicę księciu, lub innemu dostojnikowi. Nie trzeba dodawać, że o ile taki książę przegrał, okupywał się zazwyczaj hojnym datkiem. W 1651 roku np. wielki kurfirst pruski grał partję szachów w Strebeku, a skoro przegrał ją, podarował mieszkańcom oprócz znacznej sumy pieniężnej pięknie rzeźbioną srebrną szachownicę i srebrne szachy. Zczasem szachy pogubiły się. Szachownica istnieje jednak do dzisiejszego dnia, a srebrne szachy zastąpiono nowemi z kości słoniowej.

*

Partja Nr. 41.

Białe: Halprin **Czarne: Pillsbury**

grana w międzynarodowym turnieju mistrzów we Wiedniu w czerwca 1898 r.

Pionkami hetmańskiemi.

1. d2—d4 d7—d5
2. Sg1—f3 Sg8—f6
3. e2—e3 c7—c5
4. b2—b3 c5×d4
5. e3×d4 Sb8—c6
6. c2—c4 Gc8—g4
7. Gf1—e2 e7—e6
8. 0—0 d5×c4
9. b3×c4 Wa8—c8
10. Gc1—b2 Gf8—e7
11. Sb1—d2 0—0
12. Hd1—b3 Hd8—c7!
13. Wa1—c1 Wf8—d8!
14. Hb3—e3 Ge7—d6
15. g2—g3 Hc7—a5
16. Ge2—d3 Ha5—h5!
17. Sf3—g5 e6—e5!!
18. d4—d5 Sc6—d4
19. h2—h4 h7—h6
20. Sg5—e4 Sf6×e4
21. Sd2×e4 Sd4—f3+
22. Kg1—g2 Gd6—b8
23. Wf1—h1 f7—f5
24. Se4—c3 e5—e4
25. Gd3—e2 Wd8—e8!
26. Sc3—b5 f5—f4
27. He3—a3 e4—e3
28. d5—d6 Sf3—e5
29. Gb2×e5 f4—f3+
30. Kf2—h2 We8×e5!
31. Ge2—d3 Gg4—d7!!
32. f2×e3 Hh5—g4
33. Gd3—f1 We5—h5!
34. Wc1—c2 Wh5×b5
35. Wc2—d2 Wb5—e5
36. Ha3—b2 We5×e3

Poddały

Pillsbury otrzymał za tę świetnie rozegraną partję pierwszą z trzech nagród za najładniejsze partje, rozegrane w turnieju wiedeńskim, w 1898 r.

Partja Nr. 42.

Białe: Kieninger (Kolonja) **Czarne: Engels** (Düsseldorf)

Turniejowa rozegrana w 1943 r.

Najszybsza droga do zamatowania.

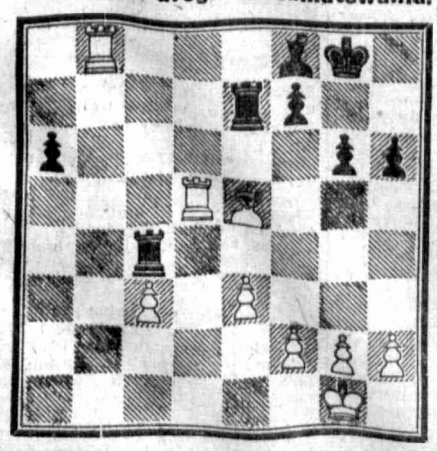

33. Ge5—f6!! Czarne poddały. Na We6 następuje Wd5—d8; bijąc gemka czarny zamyka swego króla i dostaje mata w 4-ch ciągach. Na Wa lub c7 następuje Wb8×Gf8, K×W, Wd8++.

ODPOWIEDZI REDAKCJI.

P. J. Boruch, Wieliczka. Prosimy przy sposobności zgłosić się do Redakcji po odbiór kącików.

P. A. Kwilecki, Iwonicz-Zdrój. Dokładna analiza partji, o którą Panu chodzi, wykazała, że sytuacja czarnych jest beznadziejna.

P. J. Broniewiecki, Tarnów. Odnośne wyjaśnienia znajdzie Pan w kąciku szachowym Nr. 2 z 8 listopada ub. r.

Redakcja jeszcze raz zwraca uwagę, że na listy anonimowe i bez dokładnego adresu nie odpowiada.

Zwiększający się brak papieru zniewolił rząd Unji Południowo-Afrykańskiej do wydania zarządzenia ograniczającego do 1/3 objętości pism codziennych.

Miljonowy robotnik z G. G. wyjeżdża do Niemiec.

Kraków, 13 marca. Dzisiaj w sobotę 13-go marca wyjeżdża z Gen. Gubernatorstwa dwutysięczny pociąg z robotnikami do Rzeszy, tem samem udaje się na pracę do Niemiec miljonowy robotnik, gdyż każdy transport liczy przeciętnie po 500 ludzi.

Z tej okazji odbyła się w piątek, dnia 12 marca w obozie przejściowym w Krakowie przy ul. Wąskiej mała wieczornica, w której wzięli udział m. in. uczestnicy dwutysięcznego transportu. Na wielkim dziedzińcu, na którym zainstalowano ekran kinowy, zgromadzili się o godz. 20-ej wieczorem wszyscy wyjeżdżający w liczbie około 1.500 osób, aby oglądnąć **tygodnik dźwiękowy i polski film „Robert i Bertrand“** z ulubionym powszechnie aktorem filmowym Dymszą w roli głównej. Zainteresowanie filmem było duże.

W związku z wyjazdem transportu robotników do Rzeszy przewidziane jest ze strony czynników miarodajnych przemówienie i pożegnanie odjeżdżających na dworcu.

Wojna a kulturalna rozrywka.

Kraków, 13 marca.

Zwłaszcza w czasie wojny, w czasie różnych ograniczeń, przykrości i trudności łatwo stwierdzić, że nie wystarcza nam jedynie rozum, aby zachować równowagę. Jest on mimo wszystko zbyt ubogi, zbyt realny, suchy i pedantyczny, aby zdołał nas poprowadzić po ciernistych ścieżkach tak, abyśmy nie zauważyli, że kroczymy po kamieniach i kolcach. Jest rzeczą zupełnie niesłuszną, jeśli ktoś stara się z bytu jednostki wyeliminować fantazję i polot, jak rozkapryszone i nieraz niesforne dzieci, przewracające w domu wszystko do góry nogami. Bez nich, bez ich ożywczego tchnienia nie przeżyłby bodaj ani jednego dnia, gdyż spoglądałby na życie zbyt poważnie i nie umiał nadrobić braków.

Rozważania te nasuwają się, gdy się dyskutuje na temat rozrywek podczas wojny. Temat jest trudny. Jedni, biorący zjawiska życiowe abstrakcyjnie, niepraktycznie, oburzają się na ludzi, którzy w czasie wojny, kiedy tyle tysięcy ludzi poświęca swoje życie i cierpi okropne męki, szukają rozrywki, chodzą do kina, teatru, na przyjęcia itd. Inni, podlegający znowu pewnej **wojennej psychozie,** polegającej na pewniku, że **„raz się tylko żyje“** i że należy każdą minutę wykorzystać, bo niewiadomo, co nas czeka jutro, bawią się więcej podczas wojny, niż kiedykolwiek i w swej pogoni za rozrywką stają się wręcz niesmaczni, a postępowanie ich oburzające. **Nie mają racji oczywiście ani jedni ani drudzy,** bo pojmują zagadnienia rozrywki w sposób krańcowy.

Aby dojść do właściwego **dozowania rozrywek** w życiu, trzeba przedewszystkiem zrozumieć ich istotę: **nie żyje się jedynie dla rozrywki, ale też nie poto, aby pozbawiać się wszelkiego urozmaicenia, pomagającego nam znieść łatwiej przeciwności.** Zagadnienie to odżywa za każdym razem, gdy na ludzkość przychodzą kataklizmy czy wojny, głodu czy też inne. **Stały się one też problemem w naszych obecnych czasach.** Nieraz spoglądamy z oburzeniem, albo conajmniej z politowaniem na ogonki, tworzące się przed kasami kinowemi.

— Co za bezmyślność chodzić w takich czasach do kina i śmiać się z filmów!

Te same objekcje wzbudzają inne objawy życia codziennego, wskazujące na zapotrzebowanie rozrywek u ludzi. **Sąd taki jednak jest zgoła niesprawiedliwy.**

Ludzie chodzą do kina lub na przedstawienia teatralne bynajmniej nie dlatego, żeby byli z kamienia, żeby nie odczuwali nędzy, ale poprostu dlatego, że chcąc żyć w dalszym ciągu normalnie, chcąc spełniać swoje obowiązki, czy wobec rodziny, społeczeństwa czy też państwa, chcąc myśleć o przyszłości i budować ją drobnemi cegiełkami codziennych uczynków, muszą odprężyć swoją myśl i swoją wolę, silnie zaabsorbowaną w ciągu całego tygodnia i borykające się z przeliczemi trudnościami gospodarczemi, moralnemi i t. d.

Wychodząc z tego założenia i rozumiejąc funkcje materjalne i duchowe człowieka, poszła też **„polityka rozrywkowa“ państw wojujących w kierunku umożliwienia szerokim masom kulturalnych rozrywek.** Żołnierz, jadący na front, nie będzie oddawał się rozpaczy, lecz chętnie pójdzie na jakieś przedstawienie, człowiek, który stracił dużą część majątku, ochłonie po pewnym czasie i spotkamy go z wcale uśmiechniętą miną w kinie. Jeśli chodzi o ramy ciaśniejsze, a nam bliższe, a mianowicie o Kraków — to **program rozrywek dla ludności,** jakkolwiek liczący się z warunkami i technicznemi trudnościami, **zawiera mimo wszystko pewną ilość punktów.** Przedstawienia **w Starym Teatrze,** czyto oper, komedji, czy rewji, **zdołały zgromadzić w ciągu tych kilku lat wojny spory zastęp publiczności, która czerpała z nich pewną pogodę ducha, odprężenie, a nawet zaspokojenie artystycznych zamiłowań.** Gdyby istniała jakaś miara, jakiś rodzaj termometru, którymby można mierzyć nabytek sił żywotnych u jednostki przez wysłuchanie koncertu czy innej imprezy, to stwierdzomoby napewno **wzrost sił witalnych.** Im głębsze są wzruszenia, wywołane taką imprezą artystyczną u publiczności, im wyższy jest poziom imprezy, tem oczywiście jest ów orzeźwiający „prysznic“ skuteczniejszy i tembardziej dodaje sił.

Ostatnia impreza, którą widzieliśmy **w Starym Teatrze,** a zorganizowana przez **Stanisława Drabika, potwierdziła w pełni nasze przekonanie.** Częstszy kontakt publiczności z artystami tej miary, co Latoszewska, Drabik i Urbanowicz — możność usłyszenia imprez podobnie wartościowych, zadość uczyniłaby drzemiącym w ludziach inklinacjom artystycznym, ale **poza tem stałaby się również ważnym psychologicznym współczynnikiem w dzisiejszem życiu,** w którem należy się liczyć nietylko z czynnikami czysto realnemi, ale również abstrakcyjnemi.

Xa.

KRONIKA

MARZEC 13 Sobota

Dziś: Krystyny p. m.
Jutro: N. Wstępna

*

Dziś obowiązuje zaciemnienie od g. 19.00 do 5.00

Reklamacje o zwrot przewozowego.

Kraków, 13 marca. Na skutek licznych zapytań informujemy, że w sprawie reklamacji o zwrot nadpłaconego przewozowego obowiązują następujące przepisy:

Ekspedycje towarowe Kolei Wschodniej załatwiają samodzielnie wnioski o zwrot nadpłaconego przewozowego i opłat dodatkowych za miesiące rachunkowo jeszcze nie zamknięte, o ile w reklamacji zawarte jest żądanie sprostowania mylnego obliczenia, a przytem żądanie to jest niewątpliwie uzasadnione oraz o ile po przeprowadzeniu kontroli na wniosek strony interesowanej okaże się, że odmiennie od treści listu przewozowego przedmiotem przewozu był rzeczywiście towar niżej taryfowany i jeżeli niema żadnej wątpliwości co do właściwej stawki taryfowej. **Kwot nieprzekraczających zł. 20 od listu przewozowego nie zwraca się.** Podczas dokonywania kontroli towar musi się jeszcze znajdować w posiadaniu kolei; w przeciwnym razie należy dostarczyć ekspedycji niewątpliwych dowodów, że towar podlegający kontroli należy do odnośnego listu przewozowego i nie uległ żadnej zmianie.

Kontrola Ruchu II Kolei Wschodniej w Krakowie załatwia reklamacje o zwrot nadpłaconego przewoźnego za przesyłki dotyczące miesięcy rachunkowo już zamkniętych do kwoty zł. 30.000 od listu przewozowego, o ile pomimo zgodnej z taryfą treści listu przewozowego zastosowano jawnie niewłaściwą stawkę przewozową lub mylnie obliczono przewozowe, względnie wyszczególnione w liście przewozowym kwoty błędnie podsumowano. Kontrola Ruchu II załatwia ponadto reklamacje o zwrot wszelkiego rodzaju opłat dodatkowych za miesiące rachunkowo zamknięte, o ile w reklamacji zawarty jest wniosek o sprostowanie mylnego obliczenia, samo zaś żądanie jest niewątpliwie uzasadnione.

Generalna Dyrekcja Kolei Wschodniej załatwia reklamacje o zwrot przewozowego w tych wypadkach, dla których nie jest uzasadniona właściwość Ekspedycyj Towarowych ani Kontroli Ruchu II Dla załatwienia reklamacji o zwrot opłat dodatkowych, dla których nie są właściwe Ekpedycje Towarowe ani Kontrola Ruchu II, właściwą jest w ruchu wewnętrznym Gen. Gub. i we wzajemnym ruchu tegoż z Rzeszą Niemiecką terytorjalnie właściwa Okręgowa Dyrekcja Kolei Wschodniej, zaś w ruchu międzynarodowym Generalna Dyrekcja Kolei Wschodniej.

Chcieli ukraść wagon papierosów

Warszawa, 13 marca. Ostatnio znaleźli się przed sądem specjalnym członkowie złodziejskiej bandy, którzy w nocy z 20 na 21 lutego na dworcu zachodnim w Warszawie przetoczyli wagon, załadowany papierosami na boczny tor, a następnie zamierzali jego zawartość przewieźć na przygotowanym aucie.

Dwaj główni sprawcy tej kradzieży zostali skazani na śmierć, reszta zaś na długoletnie więzienie.

Z rubryki codziennych wypadków

Spadła ze strychu.

(fem) Agnieszka Adamczyk, lat 63, zamieszkała przy ulicy Dworskiej 6, wychyliła się zbytnio z okienga, znajdującego się na strychu i runęła na bruk podwórka z wysokości 3 metrów, doznając wstrząsu mózgu. Przewieziono ją natychmiast na klinikę chirurgiczną.

Zderzenie wozu z tramwajem.

(fem) Pracownik firmy „Kabel“ poniósł ogólne kontuzje, a w szczególności rany tłuczone głowy podczas zderzenia się wozu konnego z tramwajem na ulicy Kalwaryjskiej. Przy oględzinach lekarskich okazało się, że kontuzjonowanym był niejaki Franciszek Szymski, liczący 32 lata.

Nagły zgon.

(fem) W dniu 11 marca zawezwano lekarza Pogotowia Ratunkowego na ulicę Starowiślną 12 do 65-letniej Anieli Kowalskiej, która w kilka minut po przybyciu lekarza zmarła. Przyczyna zgonu chwilowo nieznana.

Kronika żałobna.

Kraków, 13 marca. W ostatnich dniach zmarli: **Julja Niegosz,** lat 74, wdowa po urzędniku pocztowym; **Jerzy Suder,** urodz. w 1938 r.; **Juljan Paluszek,** lat 21, robotnik; **Marja Ulrych,** lat 77, robotnica; **Marja Ziemba,** lat 67, służąca; **Zofja Szklarska,** lat 69, służąca; **Jan Basiada,** lat 55, robotnik.

WZNOWIONA AKCJA DOŻYWIANIA. Ze względu na ograniczenie zapasów żywności, P. K. Op. na powiat kielecki zamknął swego czasu kilka kuchen ludowych, względnie ograniczył ilość wydawanych posiłków. Obecnie wznowiono akcję dożywiania, uruchamiając w ub. miesiącu 6 kuchni ludowych.

WALKA Z CHOROBAMI ZAKAŹNEMI. Na terenie powiatu jędrzejowskiego powiatowe władze lekarskie w dalszym ciągu prowadzą walkę z chorobami zakaźnemi. W każdej gminie czynne są komory dezynfekcyjne, obsługiwane przez wyszkolonych dezynfektorów, pod kierownictwem 8 lekarzy rejonowych. Niezależnie od tego, po wsiach pracują komisje sanitarne, sprawdzając stopień zawszenia ludności i kierując zawszonych od odwszawialni. Ponadto projektowane jest rozpoczęcie budowy szpitali epidemicznych w miasteczkach i większych ośrodkach powiatu. Obecnie rozpoczęto budowę szpitala w Sobkowie.

W KAWIARNI „PANI“ odbędzie się dzisiaj, w sobotę, o godz. 16.30 występ gościnny znanego na terenie Warszawy piosenkarza p. Zbigniewa Rawicza. Koncert powtórzony będzie w niedzielę o godz. 12 w południe i o godz. 16.30. Akompaniuje p. Zb. Dronka.

WYNIKI CIĄGNIENIA LOTERJI LICZBOWEJ z dnia 13 marca: 25, 47, 74, 90, 2. Następne ciągnienie we środę, 17 bm. w Warszawie.

NOWOŚĆ DLA FILATELISTÓW. W Rzeszy ukaże się 14 marca, jako „w dniu, poświęconym pamięci bohaterów“ serja znaczków pocztowych, przedstawiająca wszystkie rodzaje broni. Na 12 rozmaitych wartościach od 3 do 50 fenigów zareprodukowano: łódź podwodna, motocyklistów, wojska łączności, pionjerów, grenadjerów, artylerję przeciwlotniczą, artylerję, samoloty nurkowe, spadochroniarzy, czołgi i ścigacze. Cena całości wynosi 8,20 zł. (4,10 RM), w czem 3,88 zł. (1,94 RM) pobiera się na cele dobroczynne.

Z DNIA.

Marzec w przysłowiach ludu.

Marzec — to okres pogranicza między zimą a wiosną. Okresu tego wyczekują z utęsknieniem mieszkańcy podbiegunowych krajów. — Jest to miesiąc, w którym rozpoczyna się przez nas wyczekiwana wiosna. Dni stają się coraz dłuższe, słońce mocniej „piecze“, choć i czasem zima jeszcze daje się we znaki. Ha! Wiadomo. W marcu to jak w garncu!

Walkę tę między uchodzącą zimą a nadchodzącą wiosną, która coraz bardziej przejawia się w całej naturze, obrazują dobitnie ludowe przysłowia, w których można dopatrzeć się wiele cennych i praktycznych rad i wskazówek.

Marzec — to miesiąc kapryśny i bardzo figlarny. Gotuje się w nim wciąż „jak w garncu“ — „w marcu śnieżek wieje, a czasem słonko się śmieje“.

Niedobrze jest jednak, gdy wiosna w marcu czyni szybkie postępy, bo „gdy marzec zielony — kiepskie będą plony“. Dobrze jest jednak, kiedy w marcu jest mało deszczu: „suchy marzec, maj pogodny, kwiecień z deszczem, rok dorodny“.

Ale, że jak wyżej wspomnieliśmy, że „w marcu jak w garcu“, to też na świętego Józefa różnie jeszcze bywa: „święty Józek śniegu wózek“, albo „święty Józek zabierze zimę na wózek“.

O dniu świętego Józefa warto pamiętać, gdyż dnia tego snuto sobie po wioskach naszych takie wróżby: „gdy na świętego Józefa bocian przybędzie, to już śniegu nie będzie“.

Dzień świętego Józefa szczególnie jest miły dla tych, którym spieszno stanąć „na ślubnym kobiercu“, gdyż w ten dzień wolno w czasie danego okresu postu brać ślub.

Zaznaczyć warto, iż przysłowia te niejednokrotnie sprawdzają się, gdyż jest to całkowicie zrozumiałe i usprawiedliwione, albowiem lud przysłowia te tworzył na podstawie zjawisk przyrody.

Pogoda panująca w marcu interesowała ludność rolniczą, już za czasów pogańskich, która snuła na podstawie jej różne przepowiednie a niejedne z nich „dożyły“ jeszcze naszych czasów.

I dziś w dobie najnowocześniejszych odkryć naukowych, przysłowia te nie tracą na swej aktualności i znaczeniu.

R. J.

W kilku wierszach.

W przyszłą środę odbędzie się wielkie zebranie narodowe w Ankarze, na którem premjer Saracoglu przedstawi program swego nowego gabinetu.

*

Jak donosi agencja Reutera, parlamentarny sekretarz brytyjskiej admiralicji, lord Bruntisfield podał do wiadomości, że w miesiącu styczniu i lutym zaginęły 4 kontrtorpedowce, 4 korwety, 4 łodzie podwodne, poławiacz min oraz 6 statków patrolowych.

*

Nowo mianowany poseł Związku Sowietów w Australji wręczył generalnemu gubernatorowi listy uwierzytelniające.

*

Według informacyj z Bejrutu, rząd sowiecki decygnował generalnego konsula dla Syrji, Libanonu i Palestyny z siedzibą w Bejrucie, przydzielając do jego osoby wicekonsula z siedzibą w Jerozolimie.

Czy pan o tem słyszał?

Uciekły srebrne lisy.

(k) W zachodnich Czechach powstały w ostatnich latach liczne farmy hodowli srebrnych lisów. Umiłowanie swobody przez te zwierzęta przyczyniła farmerom czasami niespodzianki. I tak z jednej farmy potrafiło się wymknąć ostatnio kilka lisów. Mimo skrzętnych poszukiwań nie udało się odnaleźć tych zwierząt. Poszkodowani właściciele dołożą napewno wszelkich starań, ażeby odzyskać zpowrotem zbiegłe zwierzęta, albowiem skóra każdego z nich przedstawia wartość około 10 tysięcy koron.

Chciała wytruć całą rodzinę.

(k) Pewna kobieta, cierpiąca na manję prześladowczą, z portugalskiej wsi okręgu Castello Branco, chciała otruć swą całą rodzinę. Kobieta ta była bardzo bogatą, a wyimaginowała sobie, że jej liczni krewni chcą ją pozbawić życia, aby zawładnąć jej majątkiem. Celem pozbycia się natrętnych krewnych, kobieta ta wsypała do kilku studni truciznę. Dzięki szczęśliwemu zbiegowi okoliczności nikt nie zatruł się.

Małpa rabuje kosztowności.

(k) W medjolańskim ogrodzie zoologicznym zatrzymała się przed klatką z małpami pewna elegancka pani, rozdzielając małpom łakocie. W pewnym momencie jedna z małp sięgnęła łapą i wyciągnęła z szala pani kosztowną brylantową broszkę. Następnie zaczęła z broszką skakać po całej klatce, pokazując ją swym towarzyszkom. Niemało trudu kosztowało dozorcę ogrodu, zanim zdołał odebrać kosztowne cacko.

Tragiczny koniec uroczystości pogrzebowych.

(k) W miejscowości Gesso Palma obok Chieti, w domu pewnego bardzo zasłużonego wieśniaka zebrała się wielka ilość ludzi, którzy weszli do izby, w której zmarły leżał na katafalku. W pewnym momencie podłoga załamała się, a wszyscy obecni wraz ze zmarłym spadli do pokoju, położonego o jedno piętro niżej. Wskutek tego wypadku 42 osoby odniosły lżejsze i cięższe obrażenia. Ciekawym zbiegiem okoliczności nikt z rodziny zmarłego nie poniósł najmniejszego szwanku.

We właściwym czasie odpowiedni środek
przy bólach głowy, grypie i reumatyźmie

Prof. Dr. JÓZEF LATKOWSKI
ordynuje:
KRAKÓW, ul. Pańska 5, I p.

PIECZĄTKI
GUMOWE wykonuje szybko
J. Widliński, Kraków, Grodzka 28.

Maszyny
Ubrania
KOMIS, Grodzka 59
Lisy
Futra
Płaszcze

KOŁDRY 2 JEDWABNE
watowe, pierwszorzędne, **sprzedam.**
KRAKÓW, Krzywa 13/11, II. p., ganek. 2893

DOCHODZĄCA
potrzebna od zaraz. — Kraków, Bema 6/3. 2806

SZKOŁA JAZDY SAMOCHODOWEJ
Kraków, ul. Gnieźnieńska Nr. 1,
telefon 116-12,
szkoli na kl. I, II, III i na gazogeneratory drzewne.
Wpisy codziennie.

Zginęła suczka
(buldog francuski, czarna z białą kamizelką). Uprzejmie proszę o zwrot. — **Kraków, Kielecka 28/1.**

BIUROWA SIŁA
pomocnicza (mężczyzna) ze znajomością niemieckiego **poszukiwana.** Zgłosz.: Goniec Krakowski, Kraków, „Nr. 2807“.

Służąca lub dochodząca
do kuchni — **potrzebna.**
KRAKÓW, Długa 55/9, oficyna.

„CENTROKOMIS“
KRAKÓW, GRODZKA 9,
najkorzystniej kupicie, sprzedacie: garderobę, futra, lisy, dywany, kilimy, srebro, platery, patefony, płyty, maszyny, kryształy, porcelanę. Duży wybór wartościowych, praktycznych przedmiotów.

Wózek
głęboki dla bliźniąt **tanio sprzedam.**
Kraków, Krzywa 13/11, II. p. ganek.

Żwir kalibrowany
od 0 do 30 mm ładuje na wagony, po dostarczeniu listów przewozowych
CZESŁAW KIDZIUŃ
Kraków, Barska 37a, tel. 132-04

ZAKŁAD FRYZJERSKI
Anieli Strzęsnej
z ul. Kraszewskiego 23
został przeniesiony
na ulicę Stradom L. 8.
Nadal poleca się Szanownej Klijenteli. 2838

PATEFON
pierwszorzędny, dwusprężynowy z płytami **sprzedam.**
Kraków, Brodzińskiego 3/15, III p.

Kit
pierwszorzędnej jakości w kilku gatunkach. **Pasta do podłóg „FROTERIT“** tania i wydajna.
Sprzedaż hurtowa.
„Samor“
Kraków, Zielona 10. Tel. 114-32

Nagroda 300 zł.
wypłacę za pomoc w odnalezieniu zaginionego dnia 10 marca psa-suczki białej, głowa i uszy jasno brązowe, uszy wiszące, pyszczek okudlony, przy ogonku jasno-brązowa plama, ogon długi, wzrost 25—30 cm. Zgłoszenia: Kraków, Nowe Rakowice, Podmiejska 307. 2851

Obwieszczenia urzędowe

OBWIESZCZENIE

w sprawie ujęcia i oddawania starzyzny i materjałów odpadkowych w mieście Krakau. — Z dnia 6 marca 1943 r.

Stosownie do zarządzenia Nr. 4 Kierownika Urzędu Gospodarowania Starzyzną i Materjałami Odpadkowemi w Generalnem Gubernatorstwie o ujęciu starzyzny i materjałów odpadkowych z dnia 30 listopada 1942 (Dz. Rozp. GG. str. 762) **wszystkie osoby,** posiadające swoje miejsce zamieszkania lub zwykłego pobytu w mieście Krakau, **są obowiązane oddawać starzyznę i materjały odpadkowe.**

Wyjęci z pod obowiązku oddawania są:
1. obywatele niemieccy i osoby narodowości niemieckiej,
2. osoby przynależne do państw sprzymierzonych albo neutralnych,
3. dzieci poniżej 10 lat.

Za wypełnienie obowiązku oddawania przez małoletnich powyżej 10 lat ręczą rodzice lub te osoby, na których ciąży obowiązek opieki nad małoletnimi.

Na podstawie § 2 powołanego zarządzenia postanawiam co następuje:

Ilości i rodzaje starzyzny i materjałów odpadkowych, które należy oddawać od dnia 1 stycznia 1943 r., ustala się na okres każdego kwartału kalendarzowego na:
- 1/2 kg. szmat albo
- 1/2 kg. metali albo
- 1/2 kg. gumy albo
- 1 kg. kości albo
- 3 kg. starego żelaza albo
- 3 kg. papieru albo
- 2 kg. szkła albo
- 1 1/2 kg. flaszek o ile chodzi o flaszki z wina, piwa, wody sodowej, wody mineralnej, lemoniady i flaszki monopole).

Przedmioty podlegające obowiązkowi oddania, **należy oddawać** w stanie suchym i wolnym od większych zanieczyszczeń **w składzie** jednego **z poniżej wymienionych handlarzy-pośredników** dla starzyzny i materjałów odpadkowych w czasie od godz. 8—16 (w soboty od godz. 8—13):

Prus, Krakau, ul. Mogilska 35, tel. 114-34.
Mikołajczyk, Krakau, Alte Weichselstr. (Starowiślna) 56, tel. 113-27.
Daniel, Krakau ul. Miodowa 47.
Przybyłowski, Krakau, ul. Zabłocie 3, tel. 125-41.
Mysona, Krakau, Schwedenstr. (ul. Racławicka) 26, tel. 120-09,
ul. Dajwór 16,
Frohnleichnamstr. (ul. Bożego Ciała) 9 ,tel. 120-10.
Pyrciak, Krakau, ul. Pawia 20.

Starzyznę i materjały odpadkowe za 1 kwartał kalendarzowy 1943 r. (styczeń, luty i marzec 1943 r.) **należy oddać do dnia 5 kwietnia 1943 r., starzyznę i materjały odpadkowe** za 2 **kwartał kalendarzowy 1943 r.** (kwiecień, maj i czerwiec 1943 r.) **do dnia 5 maja 1943 r. Starzyznę i materjały odpadkowe za następne kwartały kalendarzowe należy oddawać** każdorazowo bez wezwania **do dnia 5 miesiąca, rozpoczynającego kwartał kalendarzowy** (5 lipca 1943 r., 5 października 1943 r., 5 stycznia 1944 r. itd.).

Oddający otrzymują od tych handlarzy-pośredników **urzędowo przepisane** pokwitowanie (poświadczenie), składające się z dwóch odcinków. Górny odcinek (poświadczenie) zatrzymuje dla siebie oddający, **dolny odcinek (dowód) należy oddać w urzędzie obwodowym właściwym dla oddającego** po oddaniu starzyzny i materjałów odpadkowych, **najpóźniej w wyżej podanych terminach.**

Wykroczenia będą karane stosownie do § 4 rozporządzenia o założeniu Urzędu Gospodarowania starzyzną i materjałami odpadkowwemi w Generalnem Gubernatorstwie z dnia 14 sierpnia 1941 r. (Dz. Rozp. GG. str. 487).

Krakau, dnia 6 marca 1943 r.

R. Pavlu, Stadthauptmann.

Kupno nieruchomości

Kupię majątek lub większe gospodarstwo — miejscowość obojętna. — Skowroński, Kraków, Adolf Hitler-Platz 39. 2248

Kupię gospodarstwo kamienice całość lub część, lub dom 1—2-rodzinny. Skowroński, Kraków, Adolf Hitler-Platz 39, tel. 158-66.

Parcele budowlaną, oraz domek kupię. Zapłacę natychmiast gotówką. Kraków Wielopole 10, Bolesław Wyrwicz. 1886

Kupię kamienice, dom, wille, pensjonat, parcele budowlaną, gospodarstwo rolne, tartak, młyn. Zgł.: W. Huk, Kraków, Pijarska 19.

Sprzedaż nieruchomości

Parcele budowlane przemysłowe, kamienice komfortowe, domy i wille sprawdzone w Urzędzie Planowania Miasta hipotece i zbadane na miejscu, sprzedaje Biuro Parcelacyjne Kraków, ul. Sienna 5/7, I. p. (dom Ks. Piotra Skargi) tel. 113-64 od 10 do 17 bez przerwy. 894

Parcele budowlane, Dębniki, Prądnik, Dąbie, okazyjnie sprzeda „Lokata“, Kraków, Łobzowska 4.

Kamienice, domy, wille, ziemie rolne, okazyjnie poleca „Lokata“ Kraków Łobzowska 4. 2674

Okazja! Parcele budowlane, willowe 800 i 400 sążniowe, sprzeda „Lokata“, Kraków, Łobzowska 4.

Parcele na Woli Justowskiej i Kapelance sprzedam: Kraków, Plac Marjacki 3, m. 2.

Po 12.000 zł. sprzedajemy piękne, zalesione parcele u granic Warszawy, dojazd tramwajem, dawniej autobusem na miejsce. Plany: parcelacyjny i zabudowy Osiedla zatwierdzone w latach 1932/3. Własność aryjska Każda nabywana działka automatycznie wydzielana do oddzielnej książki hipotecznej. Przyjazd do Warszawy dla podpisanie aktu notarjalnego niekonieczny Szybka decyzja — korzystniejsza działka! „Tereny“ Koncesjonowane Biuro dla Handlu Nieruchomościami H. Gołębiowski, Warszawa, Marszałkowska 60-14, telefon 729-55. 2342k

Józefów!! na linji Warszawa—Otwock działki położone tuż przy stacji kolejki wąskotorowej o powierzchni około 2000 m. kw. sprzedaje wyłącznie F-ma J. A Trubaczek, Warszawa, Al. Ujazdowskie 41—5. Tel. 8-08-99 i 8-65-16

Place, domy objekty fabryczne i rolne w Warszawie i okolicy. Kilkaset aktualnych objektów, sprawdzonych regulacyjnie technicznie i prawnie. Unikniesz straty czasu, ryzyka nabycia objektu wadliwego, kupując przez fachową, dyskretną obsługę Biura B/H. „Cel“ inż L. Tomaszewskiego, Warszawa, ul Smolna 14, tel. 304-02. Na zapytania listowne oferty i porady wyboru lokaty. 2581k

Dom jednorodzinny z ogrodem sprzeda: „Informator“ Kraków, Pijarska 19. 2407k

Zakopane. Pensjonat jednopiętrowy dwunastopokojowy pełnokomfortowy. 2.000 m. parceli sprzeda: „Informator“ Kraków, Pijarska 19

Parcele budowlaną, niedaleko tramwaju kamienice w śródmieściu półdarmo sprzedam. Do wydzierżawienia ogród owocowy 2-morgowy. Kraków, Wielopole 10, Bolesław Wyrwicz 1918

W Aleksandrowie pod Warszawą na linji Warszawa-Otwock stacji kolejowej Falenica Firma Józef Adam Trubaczek sprzedaje na prawach wyłączności działki budowlane zalesione po rewelacyjnej cenie — zł 4 za m² Akty notarjalne natychmiast przy jednoczesnem wydzielaniu do oddzielnej książki Warszawa Al Ujazdowskie 41 m 5 tel 8 65 16 i 8 08 99

Krynica. Parcela pięciomorgowa, nadająca się pod sanatorjum do sprzedania Zgłoszenia: „Informator“, Kraków, Pijarska 19. 2823k

Rolę 20, 15 i 8-morgową pod Krakowem okazyjnie sprzeda „Lokata“ Kraków, Łobzowska 4.

Kamienica nowoczesna, dwupiętrowa, całość lub 1/3 część. Wiad.: Konc. Biuro Zleceń, Kraków, Basztowa 10, m. 1, tel. 159-35.

Dwa morgi gruntu, Prądnik Czerwony, sprzeda Konc. Biuro Zleceń Kraków, Basztowa 10, m. 1, telefon 159-35. 2563

Okazja! Dom 3 pokoje, kuchnia, ogród, elektryka sprzeda „Lokata“, Kraków, Łobzowska 4.

Dom drewniany 5 pokoi podpiwniczony 2000 sążni pod ogród blisko tramwaju Dom murowany 4 pokoje, ogródek, niedaleko tramwaju sprzeda Grzywacz, Kraków-Podgórze, Kalwaryjska 27/11. Parcela 120 sążni Krynica. Parcela zatwierdzona 101 sążni bilsko tramwaju, Parcela 138 sążni Rabka. Połowa II-piętrowej nowej komfortowej kamienicy (Kraków) — sprzeda Grzywacz, Kraków-Podgórze, Kalwaryjska 27/11. Domek drewniany pokój kuchnia, 330 sążni ogrodu, szosa asfaltowa, sprzeda Grzywacz, Kraków-Podgórze, Kalwaryjska 27/11. 2804

Parcele 330 sążni, wydz., bud., zat. w nowej dzielnicy Krakowa, tanio sprzeda B/H. „Er-ka-es“, Kraków, Starowiślna 27, tel. 128-41. 2919k

Parcelacje, podziały przeprowadza szybko B/H. „Er-ka-es“, Kraków, Starowiślna 27, tel. 128-41, 128-74.

Parcele 240 sążni, wydz., bud., zat. okazyjnie sprzeda B/H. „Er-ka-es“ Kraków, Starowiślna 27, tel. 128-41

Pensjonat w miejscowości letniskowej, 40 pokoi kompletnie umeblowanych ogród morgowy, natychmiast sprzeda B/H. „Er-ka-es“, Kraków, Starowiślna 27, tel. 128-41

Dom 4 ub., mur., 350 sążni ogrodu, przy asfalcie, tanio sprzeda B/H. „Er-ka-es“ Kraków, Starowiślna 27, telefon 128-41. 2923k

Parcelę 230 sążni, wydz., bud., zat., 12 min. tramwaj, okazyjnie sprzeda B/H. „Er-ka-es“, Kraków, Starowiślna 27, tel. 128-41. 2924k

Dom z ogrodem, jednorodzinny, dom 15 ubikacyj, blisko tramwaju okazja, sprzeda „Własna-Strzecha“ Kraków, Adolf Hitler-Platz 10, telefon 104-31. 2798

Sprzedaż

Maszynę do szycia, ładną, tanio sprzedam. Kraków, Bożego Ciała 31/7. 2402

Wózek sportowy z budką sprzedam Kraków, Lelewela 14, m. 2.

Biżuterja, ozdoby, wyroby srebrne, zegarki damskie i męskie w wielkim wyborze stale na składzie: Kraków, Krakowska 1, Arkady.

Ubranie męskie stan pierwszorzędny jasno-popielate sprzedam. Kraków, św. Marka 20/10. 2872

Fortepian wiedeński, piękny ton, dobrze utrzymany, szybko, tanio sprzedam Zgłosz.: Goniec Krak., Kraków, „Nr. 2652“.

Fortepian „Besendorfer“, krótki, okazyjnie sprzeda „Centrokomis“ Kraków Grodzka 9. 2881

Suczkę (Bokser) 4-miesięczną, sprzedam. Kraków, Garncarska 1/8

Pieski foxterriery, ostrowłose 8-tygodniowe, sprzedam. Wiadomość: Kraków-Ludwinów, Zatorska 8/6.

Wagi dziesiętne, Karbid, Kraków, Miejsk. Hala Targowa, sklep 21.

Dom Komisowy, Kraków, Stradom 16, przyjmuje do szybkiej sprzedaży: fotoaparaty, dywany kilimy kryształy, garderobę itp.

Wózek dziecięcy sportowy, buciki męskie (sztyblety) stan pierwszorzędny nr. 42, sprzedam Kraków Dębniki, Madalińskiego 7, m. 4.

Porcelana „Ćmielów“ obiad, kawa biała i czarna, obrus cześci, buciki zamszowe czarne nr. 36 — do sprzedania. Kraków, Strzelecka Nr. 15, m. 2. 1849

Ubranie ciemne, dywan duży na podłogę sprzedam. Kraków, Warzywna 6/2. 2422

1 szlafrok męsko-damski (płaszcz kąpielowy), wiatrówkę sprzedam. Kraków, Chrobrego 3. 2864

Biurową maszynę do pisania sprzeda. Kraków, Zwierzyniecka 6/21.

Maszynę do szycia krytą sprzeda. Kraków, Zwierzyniecka 6/30.

Oszczędzaj
w Niemieckiej Poczcie Wschodu!
Wykluczona strata skutkiem kradzieży lub pożaru!
Przy tym odsetki!
Wpłaty i Wypłaty we wszystkich placówkach pocztowych Generalnego Gubernatorstwa.

Singera maszynę krytą, pierwszorzędną, zaraz sprzedam. Kraków, Kościuszki 60/6. 2401

Kilim piękny sprzedam. Kraków, Gertrudy Nr. 2, m. 1. 2840

Kurtkę, ubranie smokingowe, żakietowe, buciki nr. 40—42, zarzutkę, pierzynę, poduszki sprzedam. Oglądać 13—15. Kraków, Pierackiego 25/5. 2839

Okazyjnie do sprzedania futro męskie, wierzch marengo, spód koty holenderskie, kołnierz szalowy wydra. Kraków, Starowiślna 64 — sklep galanteryjny. 2830

Garnitur męski (ang.) na niższego, płaszcz męski, firanki, kapa na łóżka sprzedam. Kraków, Długa 28/9, II p. ofic. 2828

Ule okazyjnie do sprzedania. Bronowice Małe, ul. Zarzecze Nr. 36, przedłużenie ul. Jul. Lea. 2827

Czarny wełniany kostjum na średnią, szczupłą i długi pas podwiązkowy do sprzedania. Kraków, Asnyka 10, m. 8. 2817

Do sprzedania piękne sealskinowe futro i kostjum damski na szczupłą, maszyna do szycia, toaletka i stół dębowy jasny 12 osób rozsuwany. Kraków, Tatrzańska 7/1.

Materace włósienne sześć czyste — sprzedam. Kraków, Dietla 29/14, ofic. 2810

Płaszcz męski granatowy sukienny sprzedam. Wiadomość: Kraków ul. Poselska 19, m. 5, I p.

Półbuciki męskie czarne 41, stan b. dobry, kilim i palmę sprzedam. Kraków, Warneńczyka 3/5, godz. 6—8 wieczór. 2550

Rower na trzech kółkach, hulajnogą sprzedam. Kraków. Warzywna 6/2 2423

Fortepian „Petrof“ doskonały stan natychmiast okazyjnie sprzedam. Kraków, Dietla 21, m. 19 (oficyna prawa). 2918

Maszynę do szycia „Singera“ gabinetową i zwykłą tańszą tanio sprzedam. Kraków, Krótka 10, m. 1

Walizy, nesesery poleca M. Wojtaszewski. Kraków, Grodzka 27.

Miotły, szczotki do ubrań, do butów, mazaki, do szorowania, do zamiatania do rąk po cenach fabrycznych tylko kupcom i spółdzielniom: Hurtownia Kupców Polskich. Kraków, Krupnicza 11.

Baterje do latarek elektrycznych wysyłamy pocztą express do wszystkich miejscowości Gen. Gubernatorstwa po nadesłaniu na nasz adres: Zł. 225 za mały komplet gwarantowanych bateryj płaskich Zł. 450 za duży komplet gwarantowanych bateryj płaskich. Zł. 140 za mały komplet gwarantowanych bateryj okrągłych. Zł. 275 za duży komplet gwarantowanych bateryj okrągłych. Ceny powyższe rozumieją się łącznie z opakowaniem i opłatą pocztową. Spółdzielniom i hurtowniom rabat. Przedstawiciele poszukiwani. Przedstawicielstwo Opatentowanych Lamp Elektrycznych „Rekord“, Warszawa, Tamka 46/11, telef. 598-62 i 530-84.

Kożuch męski długi, kryty do sprzedania. Kraków, Lubomirskich 43, dozorca. 2807k

Łóżko metalowe, podwójne, 140 cm szer., z materacami włósiennemi, całość pierwszorzędna, sprzedam. Kraków, św. Marka 19, narożnik Florjańskiej, sklep tapicerski.

Piękny mebel, znana marka „Allways“, pod gwarancją, okazyjnie do sprzedania patefon elektryczny ze wzmacniaczem i jednym z najlepszych głośników rynku „Philips“, codziennie do 11.30 i w niedziele. Kraków, Barska 15, m 7.

Jajka wielkanocne poleca „Tadoxen“ Kraków. Kordeckiego 5/21.

Wytwórnia toreb papierowych, sprzedaż papieru i szpagatu — J. Pogorzelska Warszawa. Przechodnia 1, m 4, tel. 304-09, w podwórzu, prawa oficyna, II piętro. Prowincja za zaliczeniem. 2831k

Zupy: grzybowa królewska, krupnik, sosy przyprawy do zup, kostki buljonowe: Hurtownia Kupców Polskich, Kraków, Krupnicza 11.

Chałupnicy uwaga! Kupujemy zabawki, również w stanie surowym. Oferty, wzory nadsyłać: „Akape“, Warszawa, Grzybowska 55. 2832k

Fortepian krótki, pełnopancerny, krzyżowy sprzedam. Kraków, Lubicz 40/14. 905

Sprzedam futro małpy w najlepszym gatunku, kołnierz wydra amerykańska, na wysokiego pana Wiadomość: Kraków, Meiselsa 16 sklep (Mostowikowa). 1604

Sprzedam kilim 4×250. Kraków Lubomorskich 3/14, II. p. 1920

Sprzedam wózek głęboki marki Edka, stan bardzo dobry. Zgłoszenia: Kraków, Lubomirskiego 3/14 II piętro 1922

Maszynę do szycia damską, łódkową, dobry stan, sprzedam. Kraków, Smoleńsk 9 m 2. 1996

Torby gospodarcze z dermatoidu, sznurkowe oraz torebki przez ramie (berlinki) sprzedaje detalicznie M. Wojtaszewski, Kraków, Grodzka 27. 2594

Futra damskie, dziecięce, srebro stołowe, platery, serwisy obiadowe, kawowe, kilimy, dywany, kołdry, obrazy, płaszcze, kostjumy ubrania, trencze poleca Dom Handlowo-Komisowy, Szpitalna 11.

Galanterje i t. p. poleca firma „Jola“, Kraków, św. Tomasza 10.

Pieprz namiastka i wszystkie korzenie namiastki poleca Hurtownia Kupców Polskich, Kraków, Krupnicza 11. 2608

Ubranie pierwszorzędne (wysoki), neseser-walizkę elegancki, kostjum jasny modny, wiatrówkę, trencz damski biały, męski 105 długi, kapce zakopiańskie sprzeda: Kraków, Grodzka 47, sklep. 2440

Dentystyczne gilzy nierdzewne sprzedaje Skład artykułów dentystycznych Irena Perkowa, Kraków Asnyka 5. 2573

Ubranie mało używane, brązowe, sprzedam. Kraków, Karmelicka 36/14. 2574

Maszyna „Singer“ okazyjnie do sprzedania. Kraków, Mogilska 11/II m. 2. 2576

Obrazy, sprzedaż, kupno i ocena: L. Wiadrowski Kraków Florjańska 7, w podworcu. 654k

Pieczątki gumowe oraz szyldy: Sieprawski Kraków Grodzka 36.

Bieliznę osobistą, damską, męską, pościelową kołdre stan pierwszorzędny sprzedam tanio Kraków Smoleńsk 16/1a 11—1, i 4—6-tej.

Sandałki drewniane już do nabycia: Nowak Tarnów Krakowska 8. Oferty na żądanie. 2701k

Sprzedam fortepian krótki, koncertowy, z angielską mechaniką, płytą metalową, marki „Bessendorf“ stan pierwszorzędny. Zgł.: Agentura Gońca Krak., Samok.

Tapczan nowczesny, jedno i dwuosobowy sprzedam. Kraków, ul. Meiselsa 8/4. 2749k

Sprzedam natychmiast dwa wagony flaszek chartreus 1/2 I. Zgł. pisemne pod „77“ Biuro Ogłoszeń Krajna, Kraków, Adolf Hitler-Platz 46. 2777k

Farby ziemne wszelkie poleca w hurcie Dobrowolski & Morbitzer Kraków, Jagiellońska 11, telefon 100-10, 155-63. 2783k

Poduszki pierzane używane, porządne, sprzedam. Kraków, św. Marka 19, narożnik Florjańskiej — Sklep tapicerski. 2841k

Łóżko składane stolikowe sprzedam. Kraków, św. Marka 19, narożnik Florjańskiej, sklep tapicerski.

Młyńskie maszyny motory gazowe wszelkie przybory itp. Plany budowa remonty: Zakład budowy młynów. Kraków Mazowiecka 35 telefon 102-44. 9493

Obrazy wybitnych artystów w wielkim wyborze, najprzystępniejsze ceny. Wawrzecki, Kraków, Wiślna 9. Sprzedaż kupno ocena 424

Zakład fryzjerski, czysto damski, nowo urządzony (5 luster), jedyny zakład w mieście i okolicy na linji Kraków—Zakopane, z personelem, aparatami, zapasami, do sprzedania — przy Zakładzie 2 pokojowe mieszkanie. — Jferty: Kraków, Kattowitzerstrasse 98/5.

Poduszki pierzane, używane, porządne, sprzedam. Kraków, św. Marka 19, narożnik Florjańskiej sklep tapicerski. 501

Maszyny do pisania, liczenia kupisz najkorzystniej: Dom Przemysłowo-Handlowy Eugenjusz Drescher, Kraków, Sławkowska 6, telefon 226-90. 9077

Maszyna Singera damska bębenkowa kryta do sprzedania. Kraków, Paulińska 3, m. 4. 1771

Harmonia włoska, 120 basów, biała czterochórowa, register, okazyjnie do sprzedania. Kraków, ul. Arjańska 7/2. 2357

Obrazy, dywany kilimy antyki meble porcelana Sprzedaż — Kupno ocena: Salon Obrazów i dzieł sztuki „Antyki“ Kraków Stradom 18, tel 140-83 1741k

Trencz gabardynowy sprzedam. — Kraków, Krowoderska 19/6a. 2768k

Sprzedaje różne meble, szafy łóżka siatki poduszki stołki, stoły. Kraków Krakowska 35. 4576

Wózek dziecięcy, głęboki i sportowy, sprzedam. Kraków, Przemyska 2/4. 252

Pantofle damskie, wiśniowy zamsz na skórzanym obcasie, Nr. 37 sprzedam. Wiadomość: Kraków, ul. Parkowa-Boczna 1/3. 399

„Singer“ maszynę do szycia krytą, w bardzo dobrym stanie sprzedam Kraków Długa 45/5 516

Sprzedajemy tanio używane ubrania bieliznę pościelową, kapy koce, kilimy aparaty fotograf. oraz inne ładne rzeczy Kraków św Krzyża 7 sklep 662

Maszyny i przybory biurowe — Sprzedaż — Kupno Agentura Handlowa Gołębiowski Rafalski Kraków św Marka 27, tel 226-45

Obrazy najlepszych artystów polskich: Wawrzecki, Kraków, Wiślna 9 Sprzedaż ocena kupno 864

Meble różne, sypialnie, jadalnie pokoje kombinowane sprzedaje: Hala Meblowa, Kraków, Grodzka 59

✝ Ś. p. **Inż. Jan Kosina,** cywilny inżynier leśnictwa, mierniczy przysięgły, były wykładowca Politechniki Lwowskiej i nadleśniczy Lasów Państwowych, członek Komisji Egzaminacyjnej dla samoistnych gospodarzy leśnych członek Zarządu Polskiego Towarzystwa Leśnego, długoletni współpracownik „Sylwana“ i innych wydawnictw leśnych senior Leśnictwa Małopolskiego odznaczony Złotym Krzyżem Zasługi za działalność na polu leśnictwa, ostatnio nadleśniczy Inspekcji Leśnej w Sanoku i lasów prywatnych, zasłużony działacz społeczny opiekun miejscowej ochronki dla dzieci Sodalis Marianus, człowiek wyjątkowych zalet, charakteru — zasnął w Panu po krótkich, a ciężkich cierpieniach, dn. 15 lutego 1943 r. przeżywszy lat 83. Obrzęd pogrzebowy odbył się dnia 17 lutego o godzinie 8.30 w Sanoku — o czem zawiadamiają

Leśnicy Okręgu Sanockiego.

✝ **S. p. Józef KOLBUSZ,** emerytowany Prokurator Sądu Okręgowego, — zmarł dnia 6. III. 1943 r., przeżywszy lat 71, pochowany na Cmentarzu w Podgórzu. **Nabożeństwo żałobne** odprawione zostanie dnia 24. III. 1943 o godz. 8 rano w kościele parafialnym św Józefa w Podgórzu, o czym zawiadamiają w smutku pogrążone

Żona i Córki.

Serdeczne Podziękowanie

wszystkim, którzy oddali ostatnią przysługę mojemu Mężowi śp.

Władysławowi Boguszowi

a w szczególności Ks. Dziekanowi Górkiewiczowi i Ks. Prof. Usowiczowi oraz Przewielebnemu Duchowieństwu składam z głębi serca płynące podziękowanie.

2906 **Helena Boguszowa.**

Obrazy wybitnych malarzy Sprzedaż, kupno, ocena: Halina Grzybowska, Kraków, Zwierzyniecka Nr. 14. 872

„Singera“ maszynę krytą okazyjnie sprzedam. Kraków, ul Krakowska 39/36. 884

Welony i dodatki ślubne sprzedam Kraków, Starowiślna 37. 889

Obrazy najwybitniejszych malarzy polskich sprzeda okazyjnie Dom Komisowy, Kraków, plac Dominikański 4. 958

„Max“ daje maximum zabezpieczenia przed włamaniami i kradzieżami. Fenomenalny przyrząd alarmowy wysyła przekazem 57, pobraniem 60 złotych Koncesjonowane Biuro Handlowe, Kraków, Grodzka 6. 2610

Tapczan jedno i dwuosobowy, nowoczesny szafa trójdzielna i fotel do sprzedania. Kraków Stradom 13/9. 2580

Maszyna Singera obkładówka do cholewek, do sprzedania. Kraków, Stradom 13/9. 2581

Karbid nafta, świece zbyteczne! Światła elektrycznego w każdym domu w każdej chwili dostarcza elektryczna lampa Rekord bez włączania do sieci elektrycznej, pali się 20 godzin Kupujcie elektryczne lampki „Rekord“ ekonomiczne, jasno świecące i estetyczne. Sprzedaż tylko hurtowa. Przedstawiciele poszukiwani — Przedstawicielstwo Opatentowanych Lamp Elektrycznych „Rekord“ Warszawa, Tamka 46/11, tel. 598-62 i 5-30-84 2165k

Kosmetyka wody kwiatowe kolońskie perfumy pudry pasty do zębów wazelina gliceryna, kremy szampony szminki pudry dla dzieci sole do nóg itd. poleca po cenach oryginalnych tylko kupcom, drogerjom, aptekom, spółdzielniom Hurtownia Kupców Polskich, Kraków, Krupnicza 11, telefon 222-88. 2600

KAWIARNIA i RESTAURACJA
KRAKÓW, ulica Łobzowska 5, poleca wyborową kuchnię pod kierownictwem J. Piotrowskiego.

Książki ogrodnicze. Podstawowe wytyczne dla zakładających sady zł. 5.—. Projektowanie sadu zł. 10.—. Formowanie i przycinanie drzew owocowych zł. 10.—. Sadownictwo karłowe zł. 15.—, Agrest i porzeczki zł. 10.—. Sad i Owoce 2 tomy zł. 90.—. Specjalne numery poświęcone: Sadownictwu z portretem Bronisława Gałczyńskiego Nawożeniu sadów z portretem prof. dr. Mościckiego, Witaminom z portretem prof. dr. Funka Dietetyce z portretem prof. dr. Maurizio po zł. 10.—, wysyła za zaliczeniem administracja Szkółek drzew owocowych w Bronisżowie poczta loco. 2760k

Najtańsze wyroby koszykarskie ozdobne oraz meble: — Kraków, Miodowa 17, „Export". 6896k

Króliki rasowe, wiedeńskie, białe, francuskie sprzedam. Kraków, Rakowice, Podmiejska 173. 502

Maszyna do szycia do sprzedania. Kraków, Kazimierza Wielkiego 100, m. 4. 580

Singera, krawiecką maszynę, okazyjnie sprzedam. Kraków Starowiślna 53/3, 2 razy dzwonić. 621

Maszynę do szycia, pierwszorzędną, tanio sprzedam. Kraków, Starowiślna 37/15. 622

Maszyna do pisania Adler, duża, biurowa, 3 rzędy, okazyjnie do sprzedania. Kraków, Madalińskiego 15/1. 624

Odkurzacz elektryczny do sprzedania Kraków. Długa 19/5, godzina 2—4. 673

Lakier Luna biały 50 kg. i podkład. Klej malarski 30 kg. w paczkach oryginalnych do sprzedania. Oferty: Goniec Krak., Kraków „Nr. 681".

Maszynę do szycia, okazyjnie sprzeda Kraków, Starowiślna 14, m. 2. 699

Patefon szafkowy, okazyjnie sprzedam. Kraków Litewska 13/1. 713

Fortepian Petrofa koncertowy, krótki, sprzedam, Kraków, ul. św. Wawrzyńca 40/6. 754

Wózek dziecięcy, głęboki „Konkon" granatowy, sprzedam. Kraków ul. św. Teresy 8. 755

Inhalator elektryczny sprzedam Kraków. Dietla 19/6, od 13—16.

Sprzedaż okazyjna! Maszyna do pisania. Wagę nośność 1000 kg. Wannę łazienkową. Tokarkę nożną do drzewa. Linę stalową. Łóżko polowe. Rury, ruszta, blachy do pieców Kraków. Dajwór 7 Skład Żelaza. 775

Sprzedam sklep spożywczy wraz z kompletnym urządzeniem i koncesją na Kazimierzu. Zgł.: Goniec Krak. Kraków „Nr. 803".

Czarny papier, listwy, szpagat konopny, pineski, pudełka tekturowe do wysyłek od 1 kg do 10 kg, poleca Firma Adam Matula. Kraków Krowoderska 61. 1409

Okazyjnie sprzedamy: futro lisa srebrnego i niebieskiego breitschwanz, fotoaparat, zegarki, swetry, firany: Komis Grodzka 59.

Komis, Grodzka 59, poleca tanio: dywany, obrazy, sukienki, kostjumy, płaszcze, ubrania, bieliznę, kryształy: Grodzka 59. 1692

Korzystnie można nabyć: srebrnego lisa, pelerynkę z niebieskiego lisa, futro perskie, ubrania, płaszcze, futro męskie w Komisie — Grodzka 59. 1693

Maszynę krytą, Singera, pierwszorzędną sprzedam tanio zaraz. Kraków św. Jana 3/8, III. p. 1869

Jadalnię wiedeńską, stylową w pierwszorzędnym stanie tanio sprzedam. Zgłoszenia: Kraków, Al. Krasińskiego 8 u dozorczyni, parter. 1907

Okazyjnie sprzedajemy: wszelką garderobę, futra, lisy srebrne, niebieskie, dywany, kilimy, pościel, bieliznę, kryształy, porcelanę, duży wybór praktycznych, wartościowych przedmiotów — „Centrokomis" Kraków. Grodzka 9. 1913

Nowość! „Nauka pisania na maszynie" cena zł 7.50 metoda 10-palcowa dotykową, rytmiczną w opracowaniu Dr Lipskiej poleca Księgarnia Stefan Kamiński, Kraków Karmelicka 29, tel. 141-34 i Krakowska 18 tel 114-38 2054

Worki, torby, ścierki, sienniki poleca „Cerownia worków". Kraków Zielona 3. 2099

Sypialnię jadalnię sprzedam. Kraków Adolf Hitler-Platz 39, m 7.

Maszynę ramienną do cholewek sprzedam Kraków Krowoderska 52/1. 2363

„**Singera**" maszynę krytą sprzedam Kraków, Mogilska 51, m. 5 2389

Maszynę do szycia krytą i skrzypce sprzedam okazyjnie. Kraków, Zamojskiego 23/14. 2415

Maszynę krytą do szycia, okazyjnie sprzedam. Kraków. Staszica 14, m. 3 2416

Patefon elektryczny w pięknej szafce orzechowej, sprzedam. — „Radiofon" Kraków. św. Tomasza 21 2498

Maszyny do pisania, kasy kontrolne, ogniotrwałe, dostarcza Juliusz Hecker Kraków Limanowskiego 52 2506

2 kołowy rower dla chłopczyka lub dziewczynki, sprzeda firma Wandor Wł., Kraków, Garbarska 4. Skład rowerów i części Tel. 124-48 2507

Nasiona pietruszki, cebuli, maku i fasoli w małej ilości sprzedam. Ogrodnictwo — Prądnik Czerwony ulica Piłsudskiego 2 2528

Patefon walizkowy Paillard'a, oraz płyty sprzedam Kraków, Długa 32/8 2531

Patefon elektryczny szafkowy z głośnikiem i wzmacniaczem oraz płyty sprzedam Kraków Długa 32 m 8 2532

Młyńskie maszyny całkowite urządzenia młynów oraz wodne wykonuje Molitor. Fabryka Maszyn Młyńskich Kraków ul św. Wawrzyńca 26 tel 131-18. 2557

Tapczan sprzedam. Kraków ul Florjańska 32 Zakład tapicerski

Maszynę do pisania z długim wałkiem oraz normalnym, sprzeda Kraków Rynek Dębnicki 6/7 II p

Dywan żywiecki duży i mały sprzeda. Kraków. Zyblikiewicza 18, m 1. 2659

Maszynę Singera krawiecką w bardzo dobrym stanie, zaraz sprzedam. Kraków, św. Wawrzyńca 1/9.

Wózek głęboki „Konkon", 2 spódniczki w dobrym stanie, spodenki chłopięce sprzedam, Kraków, Smoleńsk 17/7. 2570

„**Omega**" zegarek ręczny męski nowoczesny z czarnym cyferblatem, bez żadnego uszkodzenia, sprzedam. Kraków, św. Sebastjana 20, m. 2a, od godz. 9—2. 2596

Srebrnego lisa i futro damskie i męskie sprzedam. Kraków, ul. Długa 49/2. 2612

Leica III a chromowaną z Summarem 1:2, sprzedam. Zgł.: Goniec Krak., Kraków, „Nr. 2637".

Maszynę do pisania „Torpedo", sprzedam. Kraków, Grodzka 59 Hala Meblowa. 2667

Maszynę do pisania biurową i walizkową sprzedam. Zgł.: Goniec Krak., Kraków, „Nr. 2676".

Harmonia, 120 basów, z registrem do sprzedania. Kraków, św. Tomasza 22. Fryzjer. 2696

Płaszcz męski na niskiego, suknię czarną, wełnianą, sprzeda Kraków, Florjańska 32/22. 2706

Piękną cukierniczkę, lustro antyczne ze świecznikami, ramę brąz bujak, sprzeda Kraków, Zyblikiewicza 5/154. 2718

Płaszcz damski, czarny, imitacja perskiego, modny, sprzeda Kraków, Zyblikiewicza 5/154. 2719

Futro perskie, sealskinowe, stan pierwszorzędny wolne, łapki perskie oryginalne, źrebce francuskie koloru beige, na szczupłą osobę, cielaki z mufkiem i czapką, lisa żółtego, pelerynkę z lisa żółtego, buty narciarskie, Spodnie do butów sprzeda Sklep Komisowy. Kraków Karmelicka 28. 2731

Garnitur męski, czarny, marynarka krótka kubrak, pierwszorzędny gatunek sprzedam. Kraków, Osiedle Kielecka 30/4. 2769

Antycznych kilka przedmiotów, sprzedam. Kraków, Osiedle, Kielecka 30/4. 2770

Maszynę krytą Singera, lub z pudełkiem sprzedam. Kraków, Osiedle Kielecka 30/4, przecznica Mogilskiej. 2779

Foto — przybory i artykuły Edmund Cukrowski, Warszawa, Marszałkowska 152, tel. 590-85, poleca papiery, błony, klisze, obcinarki, suszarki itp. 573k

Abażury: Wytw. „Fox", Kraków, Sławkowska 30. 886k

Centralny skład farb i chemikalij „Farbola" Fr. Ponicki, Krakau, Johann Hallerstrasse 22 (Długa): Farby, lakiery, chemikalje i inne. Sprzedaż hurtowa i detaliczna.

Artykuły chemiczne atramenty, czernidło kleje, barwiki do tkanin pasty: Fabr. Chem. „Haga", Warszawa — dostarcza Gen. Przedst. Biuro Handlowe Fr. Bibulski, Kraków, Szczepańska L. 7, tel. 159-99

Wodociągi, kanalizacje, centralne ogrzewanie, pompy podwodne, stacje hydroforowe dostarczamy i wykonywujemy: Installations-Industrie-Anstalten Ing. J. Stanek, — Krakau, Alte-Weichselstrasse 32. Tel. 214-45. 1447k

Abażury do lamp wiszących, stołowych i nocnych poleca Skład Artykułów Elektrotechnicznych „Żar" Kraków, Sławkowska 11, telefon 220-21. 2252k

Stałym odbiorcom dostarczamy towar za zaliczeniem. Ceny najniższe. Hurtownia Jan Zaniewicki, Warszawa, Wspólna 14. 2426

Szewcy, cholewkarze potrzebują do egzaminów, podręcznika materjałoznawstwa i anatomji w zawodzie szewskim. Samouczek kroju i kątnik do modelowania. Tylko za poprzedniem nadesłaniem 18.— zł. wysyła Spółdzielnia Szewsko-Cholewkarska Kalwarja Zebrzydowska

Maszynę do pisania biurową tanio sprzedam. Kraków, św. Tomasza 27, I p. ofic., zakład kraw.

Kredens-pomocnik, 2 nocne stoliki z płytami marmurowemi sprzedam. Kraków-Łobzów, Obopólna 19, m. 1. 2825

Pianina i fortepiany najtaniej sprzedaje Kwiatkowski, Kraków, Szpitalna 20/22. 2762

Garnitur klubowy, otomanę sprzeda Koncesjonowany Chrześcijański Sklep Komisowy, Kraków, św. Tomasza 26, tel. 162-01. 2792

Płyty z muzyką, poważne, okazyjnie sprzeda Koncesjonowany Chrześcijański Sklep Komisowy, Kraków, św. Tomasza 26, tel. 162-01. 2796

Porcelanę, kryształy, szkło, kilimy, dywany, patefony, zastawy stołowe przyjmujemy w komis — szybka sprzedaż. Koncesjonowany Chrześcijański Sklep Komisowy Kraków, św. Tomasza 26, telefon 162-01. 2797

Duży wybór porcelany stołowej markowej, szkła, kryształów, alpaki poleca Koncesjonowany Chrześcijański Sklep Komisowy Kraków, św. Tomasza 26, tel. 162-01.

Karakuły b. dobry stan, na średni wzrost okazyjnie sprzeda Koncesjonowany Chrześcijański Sklep Komisowy, Kraków, św. Tomasza 26, tel. 162-01. 2797

Fortepian ang. mech., płyta metalowa, krótki czarny, sprzeda Koncesjonowany, Chrześcijański Sklep Komisowy, Kraków, św. Tomasza 26, tel. 162-01.

Zamki błyskawiczne, grzebienie metalowe Sprzedaż fabryczna za zaliczeniem B/H Kurowski. Warszawa Pl. Napoleona 9 2933k

Trencz gabardynowy, średni ubranie ciemne spodnie, popielate, marynarkę brązowa, na niskiego, tęższego, kostjum granatowy na szczupłą, sprzedam. Kraków ul. Lubicz 26/4 parter 2852

Aparatura dźwiękowa kompletna na wszystkie napięcia, bardzo silny motor i wzmacniacz, dwa giganty głośniki fabrykat francuski, nadaje się do restauracji, kina, sprzeda okazyjnie „Centrokomis" Kraków Grodzka 9 2853

Patefon elektryczny markowy, piękna szafa, sprzedam. Kraków Krakowska 5/7. 2854

Wózek głęboki dziecięcy Konkon" używany do sprzedania Wiad.: Kraków. Piastowska 35/2 róg Jul. Lea 823

Dywany boucle fotoaparaty Retina II Veltix i inne, obrazy Janowskiego sprzeda Dom Komisowy Kraków Stradom 16 2875

Maszyny do pisania, liczenia kupisz najkorzystniej: Dom Przemysłowo-Handlowy Eugeniusz Drescher. Kraków Sławkowska 6, telefon 226-90 2885

Siatki tapczan kanapa kredens nowoczesny lustro jasne do sprzedania okazyjnie. Kraków, Krakowska 35, sklep mebli. 2886

Maszynę do pisania walizkową i biurową sprzedam. Kraków-Łobzów, Obopólna 19, m. 1. 2823

Patefon elektryczny Thorens w modnej szafie sprzedam. Kraków, Mostowa 14/17. 2887

Winorośle szlachetne mrozoodporne, jasne i ciemne, po cenie zł. 15.— I wybór, zł. 14.— II wybór, wysyła za pobraniem pocztowym po nadesłaniu 50% zaliczki Przedsiębiorstwo Ogrodnicze, Warszawa, Marszałkowska 118/18. 2899k

Sprzedam ubranie bielskie i płaszcz gabardynowy, w dobrym stanie. Kraków, ul. Starowiślna 6/10. 2738

Harmonia Warszawska, wózek platonik, 4-o kołowy rower z kontrą sprzedam. Kraków, ul. Wodociągowa 18, Kopiec Kościuszki. 2758

Pianina, fortepiany, ceny okazyjne, poleca Świątek. Kraków, Starowiślna 12. 2761

Książki: Barclay — Fala, która nie wraca zł. 3.—. Koreywo — Za kulisami blichtru 6.—, Libański — Tajemnice zjawisk spirytystycznych 10.—, Lipska — Nauka pisania na maszynie 7.50, Rasmussen — Via Dell Inferno 5.—, Rybka — Wesele śmierci 3.—, Rzewuski — Ze strzelbą na ramieniu 15.—, Sawicka — Idealistka 5.—, Olgebrand — Encyklopedja I/XXVII br. 1.000.—, Sowiński — Składak z klejonki 4.—, poleca. Księgarnia Stefan Kamiński, Kraków, Karmelicka 29, tel. 141-34.

Obrazy Michałowskiego, Pieńkowskiego i innych, sprzedam Oglądać od godz. 3—5, Kraków, św. Filipa 8/2. 2803

Noclegi

Noclegi: Kraków, Zielona 25/1.

Noclegi niekrępujące, Kraków, ul. Długa 26/3. 2047

Noclegi ogrzane, łazienka: Kraków Zyblikiewicza 5/122. 2308

Noclegi Kraków, Lubicz 19/4. 2485

Noclegi: Kraków, Zamenhofa 9/13 I. p. oficyny. 2519

Noclegi: Kraków Starowiślna 37/4

Noclegi: Kraków, Starowiślna 52/10

Noclegi: Kraków Wielopole 5/5.

Noclegi — śródmieście: Kraków, Asnyka 5. Kowalska. 2523

Noclegi: Kraków, Lubicz 19/5.

Noclegi przyjezdnym: — Kraków, Wielopole 24/4, II piętro. 2542

Noclegi: Kraków, Szewska 7/7.

Noclegi: Kraków, Wielopole 13/4, I. p., front. 2552

Pokój tylko dla przejezdnych obok dworca: Kraków, Kurniki 3/7.

Noclegi: Kraków św. Jana 30/4.

Noclegi czyste: Kraków, Senacka 9/10 przecznica Grodzkiej. 2555

Noclegi inteligencji: Kraków, Radziwiłłowska 14/2. 1104

Noclegi: Kraków, Krupnicza 28/2

Noclegi: Kraków, Florjańska 3/8.

Noclegi, łazienka, Kraków, Kremerowska 16/6. 1530

Nauka i wychowanie

Kursy Kroju i Szycia, Koncesjonowane Wpisy, przyjmuje się, Kraków, Grodzka 63/8, II. p. 2711

Profesor germanista Kraków, ul. Zielona 25/21. Pierwszorzędna wymowa i stenografja niemiecka.

Maszynopismo indywidualnie nowocześnie, stenografja listownie nowoczesna metodą: Kraków, Grodzka 27. 9378

Udzielam niedrogo lekcyj muzyki, fortepian. Kraków, ul. Mazowiecka 9/6. 2736

Profesor naucza stenografii niemieckiej, polskiej księgowości, języka niemieckiego, matematyki, fizyki, chemji ustnie i korespondencyjnie: Kraków, Zielona 25/21, Na odpowiedź złożyć 2 złote. 1634

Rosyjskiego udziela profesorka-Rosjanka Kraków, Dietla 21/12.

Korespondencyjna nauka, w programie licealnym, gimnazjalnym (przedmioty matematyczno-przyrodnicze: matematyka, fizyka, chemja). Informacje: Mgr. S. Fedial, Warszawa, Smolną 34-4. 2824k

Wyuczamy stenografji polskiej, niemieckiej oraz języka niemieckiego drogą korespondencyjną. Informacje: Korespondencyjne Kursy Stenografii, Lublin, ul. Narutowicza 37, za nadesłaniem 1.— zł. znaczkiem pocztowym.

Wpisy na 2 miesięczny kurs maszynopisma i stenografii oraz języka niemieckiego, przyjmuje do 1 kwietnia Sekretarjat Szkoły Handlowej A. Liberdy. Kraków Senacka 6, tel. 203-54. 2916k

Wpisy na 2 miesięczny kurs księgowości przebitkowej, przyjmuje do 1 kwietnia Sekretarjat Szkoły Handlowej A. Liberdy, Kraków, Senacka 6, tel. 203-54. 2917k

Konwersacji niemieckiej udziela Berlinianka Schneid, Kraków, ul, Karmelicka 62/5. 2695

Wpisy na 5-miesięczny kurs handlowy dla początkujących i zaawansowanych, przyjmuje do 1-go kwietnia Sekretarjat Szkoły Handlowej A. Liberdy, Kraków, Senacka 6. Tel. 203-54. 2915k

Różne

Dr. **Kukulski** Zbigniew ordynuje w chorobach skórnych i wenerycznych: Kraków Siemiradzkiego 3.

„**Ekspres**" Heleny Jabłońskiej, ul. Długa 31 ceruje i podnosi oczka w pończochach, szybko, solidnie i dokładnie. 2363k

Leśnik, rekonwalescent, inteligentny, kulturalny, zapłaci według umowy za kilkumiesięczny pobyt we dworze zdrowej okolicy. Ewentualnie pomoc w gospodarstwie. Zgłoszenia i warunki: Goniec Krakowski. Kraków „Nr. 2716".

Krawaty męskie przerabia, odnawia, Kraków ul Krakowska 19, m 8, II p. 1276k

Sklep naczyń kuchennych, szkła i części rowerowych oddam w dzierżawę lub inne propozycje. Zgłoszenia pisemne: Goniec Krak. Kraków „Nr 2498k"

Kapitaliści! Szukam przedsiębiorczego solidnego współpracownika z kapitałem 20 tys. do rozszerzenia rentownego przedsiębiorstwa przemysłowego rolniczo-hodowlanego, w połączeniu z wytwórnią produktu spożywczego, bezkonkurencyjnego z koncesją. Oferty: Biuro Majewski Kraków Pl. WW Świętych 8 pod „Rentowne przedsiębiorstwo" 2584k

Przewozy wszelkie, drobnicę terminowe za i wyładowywanie wagonów solidnie punktualnie: H Horoszkiewicz Przewóz Towarów Kraków. Sobieskiego 5. tel. 216-44

Kostjumy, płaszcze, wykonuje Mieczysław Cholewka, Kraków, Sławkowska 30. 1237

Grafologini poradzi najlepiej każdemu. Przyjdź, jeśli masz jakieś kłopoty Kraków, Dietla 73/11 w podworcu parter 1630

Zapalniczki automatyczne naprawia fabrycznie. Kraków, Dietlowska 46. Szlifiernia Myszkowski.

Prywatnie wykonuje szybko, dobrze krawiec. Kraków, Szpitalna 20/22, m. 11, w podworcu. 2595

Kapelusze damskie na zamówienie oraz przeróbki, wykonuje pracownia modniarska Jadwigi Lorenz, Kraków, Długa 22, wejście z korytarza 2-gie drzwi na prawo.

Drewniaki, spody drewniane, „Julta". Kraków, Jasna 6. 2668

Ciążowe, poporodowe, pooperacyjne pasy brzuszne, wykonuje fachowo R. Bogdanwicz, Kraków, Grodzka 2 w podworcu. 2759

Maszynowe podnoszenie oczek, wstawianie stóp, artystyczne cerowanie, czyszczenie krawatów, roboty na drutach szybko, tanio, solidnie wykonuje firma „Astra", Ludwika Przepióra, Kraków, Starowiślna 22, wejście z Dietla 78.

Rozwody, Separacje. Zgodne, niezgodne, szybko, tanio. Kraków, Poselska 19/1a od 8—12 i 14—20.

Obrazy stare, zniszczone, bez podpisu, malarstwo zagraniczne polskie — przynieść do fachowej bezpłatnej oceny. Kraków, Łobzowska 6, Salon Obrazów. 883

Pasy przepuklinowe bardzo skuteczne wykonuje specjalista Roman Fijak, Kraków, Starowiślna 57.

Aryjskiego pochodzenia dowody przeprowadza, metryki wydobywa (ze wszystkich krajów) heraldyk (Sippenforscher) Dr. D. Mudretzkyj, Kraków, Retoryka 17/4, Wieden 110, Türkenschautzstr. 1. 1627

Maszyny biurowe czyści gruntownie, przerabia, odnawia, specjalista: Żychowicz, Kraków, Felicjanek 21 1633

Kostjumy, płaszcze wykonuje solidnie firma Gniadek, Kraków, Smoleńsk 17. 1769

Informacje heraldyczne zasięgnąć można w dziale heraldycznym antykwarni Adama, Kraków, Szpitalna 16. 1772

Kawę ziarnistą przyjmuję do palenia: Stanisław Wachel, Kraków, Długa 53, sklep kolonjalny. 1909

„**Jola**", św. Tomasza 10, podnoszenie oczek, cerowanie, doszywanie stóp punktualnie, szybko — ekspresy natychmiast, wszelkie roboty na drutach. 2165

Dr Kwaśniewski Bolesław, specjalista chorób kobiecych, ordynuje Kraków, Dietla 66. 2488

Maszyny do pisania, liczenia i księgowania naprawia fachowo Warsztat reperacyjny, Kraków, Basztowa 16. 2203

Zaginął czarny piesek, rattlerek z białemi łatkami. Wabi się „Karuś". Łaskawego znalazcę proszę o odprowadzenie go za wysokiem wynagrodzeniem. Kraków, Zyblikiewicza 16/4. 2438

Szczury tępi masowo Zakład do walki z Zarodkami i Szkodnikami Kraków Szewska 24. 9402k

Plany kopjuje, wykreśla, fotokopje dokumentów, rysunków: Zakład Rysownictwa Technicznego., Kraków, Szewska 24. 9404k

Pluskwy oraz wszelkie robactwo wraz z zarodkami tępi radykalnie gaz „BF", oraz odszczurzanie przeprowadza dezynfekcja „Azot", Kraków, Dietla 19/7, telefon 217-48.

Taniej od druku powiela Artystyczna Powielarnia, Kraków, Szewska 24. 2237k

Rozwodowe sprawy szybko przeprowadza, informuje w spornych sprawach małżeńskich — Obrońca Konsystorski mgr. praw Z. Stasiakiewicz, Warszawa, Złota 32.

Pióra, ołówki „Pelikan" i inne naprawia — kupuje: Skład papieru Barnyczowa, Kraków, Krakowska 36/38, telefon 212-04. 688

Pluskwy, wszelkie robactwo z zarodkami tępi specjalnym gazem, nie uszkadzając tkanin, mebli, Skutek gwarantowany, Zakład Higjeny, Kraków Szewska 24. 9403k

Peleryny, płaszcze gumowe, podklejam, zaprawiam, Kraków, św. Sebastjana 4, m. 2. 9160

Przeprowadzki oraz przewóz towarów i fortepianów wykonuje jak dawniej, fachowo i solidnie Michał Zieliński, Kraków, Grodzka 9, m. 12. 9758

Przeprowadzki mebli oraz przewóz towarów i fortepianów wykonuje fachowo i solidnie Władysław Zieliński, Kraków, Czysta 3/7.

Dr. Misteiski, specjalista chorób kobiecych, Kraków, Mikołajska 9.

Pióra Pelikan i inne reperuje fachowo warsztat reparacyjny: Z. Mysłakowski, Kraków, Szpitalna 3.

Szczurowski zaprzysiężony biegły otwiera kasy pancerne, prowadzi pracownię mechaniczno-ślusarską, Kraków-Podgórze Dąbrowskiego 1, telefon 189-61. 1629

Dr. M. Drozd, choroby kobiece i położnictwo Kraków, ul. Starowiślna 32, telefon 118-26. 1730

Patefony, rowery, maszyny, aparaty naprawia Zakład mechaniczny Kraków Sziak 14. 1917

Najlepszą trwałą ondulację, farbowanie włosów wykonuje firma: „Sława" Kraków, Florjańska 47, w podworcu. Ceny przystępne.

Salon Mód Marji Człapińskiej, Plac WW Świętych 11, obok apteki, wykonuje wszelkie przeróbki gustownie. 2061

Hodowcy dogów! Dysponujemy wspaniałym rodowodowym samcem „niemieckiego olbrzymiego Doga" pręgowanego — do krycia suki rasowej. Hodowla psów rasowych, Kraków, Traugutta 20/1. 2585k

Przeprowadzki, przewóz fortepianów oraz wszelkich towarów wykonuje solidnie i fachowo Kazimierz Pawlik Kraków Sławkowska 11 m 11. 2588k

Parkietów cyklinowanie, układanie nowych na prowincji w miejscu. Wiadomość: Firma Słowik, Kraków Szewska 24, telefon 157-22

Wydzierżawię plac 4000 m² z bocznicą na Podgórzu. Oferty Goniec Krak Kraków „Nr. 2684k".

Warszawa Pensjonat, Moniuszki 7/3, pokojach bieżąca woda. 2734k

Nowoczesna Szlifiernia nożownicza wykonuje wszelkie roboty — Specjalność narzędzia chirurgiczne i fryzjerskie, oraz naprawa zapalniczek Kraków Starowiślna 33 Tyliński 6892k

Filateliści! Michla katalogi 1943 oddam za lepszą masówkę obiegową i wycofaną. Odpowiadam tylko na poważne oferty filatelistyczne frankowane. Agencja Gońca Krakowskiego, Gorlice. 2797k

Rozwody zgodne, niezgodne, porady: dyplom, prawnik, obrońca konsystorski Różycki, Warszawa, Wspólna 49/4. 2798k

Celem rozszerzenia dobrze zaprowadzonego interesu poszukiwana większa gotówka. Zgłoszenia pod „86" Biuro Ogłoszeń Krajna, Kraków, Adolf Hitler-Platz 46.

Do odstąpienia filja pralni — centrum. — Zgłoszenia pod „85" Biuro Ogłoszeń Krajna, Kraków, Adolf Hitler-Platz 46. 2811k

Poszukiwana większa gotówka — lokata pewna. Zgłoszenia pod „84" Biuro Ogłoszeń Krajna, Kraków, Adolf Hitler-Platz 46. 2812k

Pianino lub fortepian wypożyczy, weźmie na przechowanie właścicielka realności. Zgłoszenia pisemne pod „110" Biuro Ogłoszeń Krajna Kraków, Adolf Hitler-Platz 46.

Najsłynniejszy psychografolog Lurandi przepowiada przyszłość, mówi o losach zaginionych. Podać datę urodzenia i pytania oraz przesłać 10 zł, na odpowiedź. Adresować: F. Zytko-Lurandi, Warszawa C. 1. Skrzynka poczt. 665

Prostotrzymacze dla dzieci i dorosłych, wykonuje R. Bogdanowicz, Kraków, Grodzka 2 w podworcu. 1879

Kąp się w Łaźni Paryskiej, Kraków, św. Gertrudy 19. 2489

Bryczesy specjalnie wykonuje Grzywa, Kraków, Karmelicka 36.

Obrazy stare, zniszczone, bez podpisu, malarstwo zagraniczne polskie — przynieść do fachowej bezpłatnej oceny Kraków, Łobzowska 6, Salon Obrazów. 2593

Przystąpię, mając skład i sklep używanych rzeczy żelaznych do spółki z większym warsztatem mechaniczno-ślusarskim. Zgł.: Goniec Krak., Kraków, „Nr. 2876".

Grafologini poradzi we wszystkich sprawach życiowych: — Kraków, Dajwór 25/15, II piętro. 2877

Wybitny psycholog z niespotykanym darem jasnowidzenia wizyjnego, nieomylnie przepowiada przeszłość, teraźniejszość, przyszłość i los zaginionych. Odpowiada listownie za zaliczeniem. Załączyć zdjęcie, datę urodzenia i pytania. Jasnowidz Johann, Lwów, Supińskiego 30, m. 3. 2929k

Hotel-pensjonat, Warszawa, Mokotowska 41, pokoje jasne, czyste i ciepłe. 2900k

Parcelę, nadającą się na założenie ogródka warzywnego w okolicy Zwierzynieckiej wydzierżawię. Pilne zgłoszenia pod „Ogródek" Biuro Ogłoszeń Krajna, Kraków, — Adolf-Hitler-Platz 46. 2914k

Kto przyjmie niemowlę na wychowanie za dobrem wynagrodzeniem. Zgłoszenia: Kraków-Olsza, Wolności 52. 2690

Marta Filipczak Masłowska przyjmuje tylko w czwartki od 11 do 16-tej i piątki od 9—16. Kraków, Karmelicka 32, m. 5. 2725

Zguby — kradzieże

Zgubiono teczkę, względnie pozostawiono na ławce, planty Dietlowskie wylot Zielonej, teczka zawierała dokumenty świadectwa koncesje przemysłowe na nazwisko Grzegorczyk Zygmunt, Kraków-Dębniki Madalińskiego 3, sklep galanteryjny. Książka Pracy Heleny Robak, aparat fotograficzny, stara cukiernica srebrna Znalazcę proszę o zwrot za sowitym wynagrodzeniem. 2504

Zgubiono Kennkartę na nazwisko Dygdoń Tadeusz, wydaną w Wieliczce. 801

Skradziono poświadczenie Karty Pracy na nazwisko Augustyna Żołądź, Tarnów. 2799k

Zaginęła Arbeitsbuch Nr. 904/10378 Berufsgruppe 4 c a na nazwisko Zając Stanisław. 2800k

Zgubiono poświadczenie Karty Pracy Nr 904/10957, wydane przez Arbeitsamt Tarnów, na nazwisko Eugenia Pięta, Tarnów. 2801k

Zgubiono książeczkę Ubezp. Społ. na nazwisko Stefan Siudut, Gazownia Miejska, Tarnów. 2802k

Zgubiono Kennkartę Nr. 1488, wystawioną przez Sammelgemeinde Sanok, na nazwisko Jan Skiba Pobiedno. 2813k

Zgubiono Kartę Pracy Nr. 921/7921; Ausweis z Baudienstu, książkę Ubezp. Społ. Nr. 14726 i świadectwo szkoły pow., wydane na nazwisko Nowacki Józef, Nowy Sącz, Ogrodowa 49. 2814k

Zgubiono Kennkartę Nr. 3649, Książkę Pracy, Kartę Pracy i Kartę kontrolną, Gocłoń Roman, Rzeszów, Lwowska 7. 2816k

Zgubiono Kennkartę na nazwisko Jan Gierą, Wadowice Górne, pow. Mielec. 2817k

Zgubiono Kennkartę Nr. 607 na nazwisko Jan Gawron, Wola Pławska, gm. Borowa, Mielec.

Zgubiono Kennkartę, kartę rowerową, legitymację strażacką na nazwisko Tadeusz Woźniak, Mielec. 2819k

Zgubiono Kennkartę na nazwisko Jan Schweder wydaną przez gm. Wadowice Górne. 2820k

W sobotę 6 bm. pozostawiono tekę z płytami gramofonowymi w dorożce na Woli Justowskiej. Uczciwy znalazca proszony jest o oddanie za wynagrodzeniem. Kraków, Kołłątaja 4, m. 1. 2829

Zgubioną rękawiczkę brązową prawą na trasie Florjańska—Sukiennice proszę odnieść za nagrodą 50 zł. Kraków, Kujawska 16-2.

Zgubiono kartę rozpoznawczą Nr 3253 na nazwisko Kordula Irena, Wieliczka Bogucice Nr. 107.

Zgubiono Kennkartę Nr. IV 153079 książeczkę wojsk., rejestracji roweru na nazwisko Szczyrba Alfons

Skradziono w tramwaju w Warszawie w dniu 30 listopada 1942 r. Kennkartę, wydaną przez Starostwo w Miechowie na nazwisko Wincenty Juszkiewicz 1078

Kawiarnie i Cukiernie

Restauracja „Alt-Krakau" przedtem „Złota Jutrzenka" Krakau, Marktgasse 4 Telefon 168-25 — otwarta ponownie po gruntownym remoncie Doskonała kuchnia — świetne napoje. 1966k

Cukiernia Kazimierz Danek i syn Spółdzielnia z ogr. odpow. Kraków, ul. Karmelicka 13 tel 155-07

Kawiarnia „Pani", Kraków św. Jana 11 telef 202-82. Codziennie o godzinie 16.30 muzyka rozrywkowa W środy i soboty: piosenki Także w niedziele przed południem i po południu: piosenki. Smaczna kuchnia domowa, wyborowe trunki

KOMMERZIALBANK A. G.
Afiljacja banków.
Dresdner Bank, Berlin. Länderbank Wien AG., Wien.
KRAKÓW, Adolf Hitler-Platz 44 Telefon 136-40
FILIA WE LWOWIE Wintergasse 11 (przy pl. Smolki) Telefon 299-71/75.
Oddział w Tarnowie ulica Wałowa 12 Telefon 368.
BANK DEWIZOWY
Porady we wszystkich sprawach pieniężnych i finansowych
Od roku 1918 w Krakowie.

TECHNIKA oraz BUCHALTERA korespondenta ze znajomością języka niemieckiego przyjmie FIRMA INSTALACYJNA. Zgłoszenia: Goniec Krak., Kraków, „Nr. 2870".

Ubrania-Kostiumy lisy, fotoaparaty przyjmuje do szybkiej sprzedaży „KOMIS" Kraków, ul. Grodzka 32

FOTOGRAFIE wybitnie artystyczne wykonuje Kraków Florjańska 15, „FOTO — PRO ARTE".

MEBLE Kraków, Starowiślna 36.

LUSTRA wszelkiego rodzaju Galanterja — Zabawki — Dewocjonalia — Litografia Sprzedaż hurtowa: „DOM GALANTERJI" Warszawa, Al. Jerozolimskie 32 Cenniki bezpłatnie.

Maszynę do pisania Torpedo, piekarnik gazowy i piecyk gazowy sprzedam: Kraków, Zielona 3, m. 6, od 1—3.

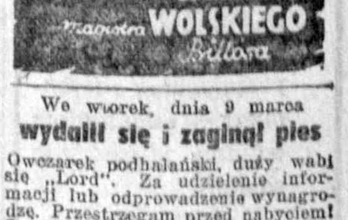

We wtorek, dnia 9 marca **wydalił się i zaginął pies** Owczarek podhalański, duży wabi się „Lord". Za udzielenie informacji lub odprowadzenie wynagrodzę. Przestrzegam przed nabyciem! Jan Kosobucki, Piekarnia, Kraków, Borek Fałęcki. 2801

80.000 zł pożyczki krótkoterminowej poszukuję. Zwrot i zysk gwarantowany. Szybkie zgłoszenia: Goniec Krakowski, Kraków, „Nr. 2811".

Fotokopie z każdego dokumentu szybko i tanio Foto-Bielec Kraków Karmelicka 50

Poszukuję czystej, uczciwej **Dziewczyny** na prowincję umiejącej dobrze gotować i piec. Referencje potrzebne. Zgłoszenia: Goniec Krakowski, Kraków, „Nr. 2715".

„SZCZEPKO-TOŃKO" Kraków, Hala Targowa 22, poleca drewniaki i spody artystyczne.

Dr. T. Michniewicz Choroby kobiece — położnictwo. KRAKÓW, A. POTOCKIEGO 12. Telefon 130-83. 2916

Dentystycznego technika zdolnego poszukuje zakład dentystyczny w Krakowie. Zgłoszenia z podaniem warunków: Goniec Krakowski, Kraków, „Nr. 2712".

Kopal Kraków, Rzemieślnicza 7 Skrytka pocztowa 19? Tel. 184-56 Farby olejne — lakiery emaliowe

Zakażenie krwi

może nastąpić nie tylko przy wielkich, lecz także przy zupełnie nieznacznych ranach przez infekcję i pociągnąć za sobą znane poważne następstwa. Dlatego nie należy też małych skaleczeń, które tak często zdarzają się w gospodarstwie domowem, w zawodzie albo w sporcie przez zacięcia, ukłucia, otarcia, ukąszenia itp. pozostawiać bez uwagi, lecz natychmiast je dezynfekować wypróbowaną Sepso-Tynkturą, wytwarzaną przez firmę Odol-Werke, Lwów. Sepso-Tynktura, która dezynfekuje tak, jak jodyna i dokładnie tak samo bywa używana, zabija bakterje, które wtargnęły do ran i zapobiega zapaleniom. Preparat do nabycia w aptekach we flaszeczkach po 50 cm. sześć. w cenie 1,78 zł., które są wygodne w przenoszeniu i szczególnie godne polecenia do apteczek domowych. Zarejestr. w Generalnem Gubernatorstwie pod nr. 3110.

Transporty

autami wielotonnowemi i mniejszemi wykonuje szybko, solidnie i tanio: **Biuro Transportowe**, Kraków Brodowicza 34, m. 2, Osiedle Ofic. Zgłoszenia informacje na miejscu cały dzień.

Zgłaszając się ochotniczo do pracy w Rzeszy Niemieckiej masz prawo wyboru miejsca pracy.

Zgłoszenia:

BIURO INFORMACYJNE

dla pracowników fizycznych i umysłowych

Krakau, Burgstr. (Grodzka) 60
Jarosław, Dietziusstr. 6
Przemyśl, Dworskistr. 9.

Gruźlica płuc jest nieubłagana i corocznie, nie robiąc różnicy dla płci wieku i stanu, kosi miljony ludzi. Przy zwalczaniu chorób płucnych, bronchitu, uporczywego męczącego kaszlu grypy i t. p. stosują pp. lekarze
BALSAM TRIKOLAN
który ułatwiając wydzielanie się plwocin wzmacnia organizm i samopoczucie chorego oraz powiększa wagę ciała i usuwa kaszel. Do nabycia w aptekach.

Retuszerów

negatywów

poszukujemy natychmiast — ewentualnie oddamy klisze poza zakład.

Foto-BIELEC
Kraków, Karmelicka 50

Kapelusze męskie

i gotowe fasony kapeluszy damskich w wielkim wyborze poleca:
A. DOMAŃSKI i S-ka
Warszawa ul. Marszałkowska 102, pokój 43.

Bibułki do papierosów
Zelówki zastępcze
silne i nieprzemakalne,
Mydła zastępcze
do mycia i prania,
sprzeda
L. KUŹMA, Opatkowice
poczta Kraków — Borek Fałęcki. Telefon 208-14.

Wolne posady

Zarząd miasta, położonego w pobliżu Krakowa, potrzebuje zaraz: 1) kierownika rachuby miejskiej, 2) sekretarza zarządu miejskiego. Uposażenie według umowy. Podania z odpisami świadectw proszę składać pod „Nr. 2766k“ Goniec Krak., Kraków.

Fabryka lemoniad i wody sodowej na prowincji posiadająca również swój sklep detaliczny, przyjmie do takowego panienkę o ujmującym wyglądzie. Wynagrodzenie 50% od dochodu. Zgłoszenia pod „W83“ Biuro Ogłoszeń Krajna, Kraków, Adolf Hitler-Platz 46. 2788k

Offsetowy maszynista zostanie przyjęty na dobrych warunkach. Zakłady Graficzne Fr. Zieliński i Ska, Kraków, Karmelicka 16.

Buchalter-bilansista i buchalter ze znajomością języka niemieckiego, natychmiast poszukiwani do większego przedsiębiorstwa rolniczego w Krakowie. Zgł.: Goniec Krak., Kraków, „Nr. 2852k“.

Stenotypistek z dobrą znajomością języka niemieckiego natychmiast poszukuje większe przedsiębiorstwo rolnicze w Krakowie. Zgł.: Goniec Krak., Kraków, „Nr. 2853k“.

Posługaczka potrzebna 3 razy tygodniu, życie i dopłata. Kraków, Juliusza Lea 4/3. 931

Przyjmę 2 czeladników stolarskich i 2 praktykantów. Stolarnia, Kraków, Mazowiecka 41. 938

Fryzjerka, tylko siła pierwszorzędna. Posada dobra z gwarancją na prowincji. Informacji udzieli Świetlik, Kraków, Dietla 46a

Fryzjerka, siła pierwszorzędna, potrzebna od zaraz. Warunki według umowy. Jędraszyk, Tarnobrzeg, Rynek 53. 988

Krawieckiego czel. na dobrych warunkach, przyjmę zaraz. Wyżga, Kraków, Stradom 7. 1062

Inżynier ewentualnie technik drogowy z dłuższą praktyką na kierownicze stanowisko, poszukiwany. Zgłoszenia: Kraków, Grodzka 62, m. 5. 1071

Rządcy, kawalera, młodego, energicznego, poszukuje się od zaraz do gospodarstwa pod kierownictwem właściciela. Zgłosz.: Goniec Krak. Kraków „Nr. 1214“.

Dziewczyna starsza, uczciwa, czysta, potrzebna do gosp. domowego. Zgłoszenia: Prokocim Piłsudskiego 107 1219

Potrzebna panienka, umiejąca szyć na maszynie ze znajomością języka niemieckiego, na stałe, ewentualnie na półdniówki. Zgłoszenia: Kraków, Grzegórzecka 14/5.

Cholewkarstwa wyuczę szybko osobę zainteresowaną tym zawodem na korzystnych warunkach. Reflektuje się tylko na miejscowych lub z okolic Krakowa. Zgł.: Goniec Krak. Kraków, „Nr. 2517“.

Potrzebny czeladnik szewski i chłopiec do praktyki. Zgłoszenia: Kraków, Grzegórzecka 4, Kowalik.

Fryzjer potrzebny zaraz, utrzymanie mieszkanie, gaża. Kubicki, Nowy Targ. 2654

Fabryka przetwórcza metali w Gen. Gub. poszukuje od zaraz techników dla ruchu fabrycznego z długoletnią praktyką w masowej produkcji części sztancowanych i toczonych. Dla zdolnych fachowo przygotowanych sił są możliwości szybkiego awansu. Podania z życiorysem i odpisami świadectw w języku niemieckim uprasza się składać: Goniec Krak., Kraków, „Nr. 1215k“.

Do naszego wozu sanitarnego poszukujemy 1 polskiego, pewnego i pilnego szofera, który potrafi dobrze pielęgnować wóz. Znajomość języka niemieckiego konieczna. Zgłoszenia wraz z odpisami świadectw i fotografją należy składać: Goniec Krak., Kraków, „Nr. 2579k“.

Agentów portretowych na kupony próbne poszukujemy. Warszawa, plac Napoleona 4-22. 2688k

Agentów, przedstawicieli zaprowadzonych w branży spożywczej (domieszki kawowe) poszukuje we wszystkich miastach poważna wytwórnia. Oferty: „1548“ „Atlas“, Warszawa Jerozolimskie 32.

Do praktyki krawieckiej dwóch zdolnych chłopców, przyjmie J. Kurczab, Kraków, Grodzka 1. 8903

Prasowacz (ka) odzieży wyuczony (a) dobrze zarobi w Pralni chem. Fr. Jogałła, Kraków, Dietla 93.

Retuszerów negatywów poszukujemy natychmiast, ewentualnie oddamy klisze poza zakład. Foto Bielec, Kraków, Karmelicka 50.

Poszukuje się biegłej stenotypistki niemiecko-polskiej. Zgłoszenia do: Zentrale für Handwerkslieferungen G. m. b. H. Krakau, St. Annagasse 9. 2827k

Poszukuje się pana, Polaka, znającego biegle język niemiecki i posiadającego wybitną znajomość stosunków gospodarczych szczególnie na terenie rzemiosła, lub posiadającego specjalne fachowe wiadomości w zakresie obróbki drzewa i metali. Zgłoszenia do: Zentrale für Handwerkslieferungen G. m. b. H. Krakau St. Annagasse 9. 2828k

Tokarza drzewnego na dobrych warunkach przyjmiemy. Zgł.: Goniec Krak. Kraków, „Nr. 2873“.

Buchaltera przemysłowego, bilansisty, obeznanego z jednolitym planem kont, władającego biegle językiem niemieckim i dzielnej sekretarki polsko-niemieckiej, obeznanej biegle z stenografią i maszynopismem, poszukuje się od zaraz. Oferty z życiorysem, fotografią oraz z podaniem warunków tylko pierwszorzędnych sił do Gońca Krak., Kraków, „Nr. 2943k

Do niemieckiego domu mieszkanie 2 pok., poszukuje się czystej, uczciwej i pracowitej kobiety albo dziewczyny, mogącej porozumieć się po niemiecku, do prowadzenia gospodarstwa. Wynagrodzenie, wyżywienie i pomieszczenie zapewnione. Zgł. z żądaniem wynagrodzeniem i podaniem wieku do Gońca Krak., Kraków, „Nr. 2748“

Dziewczyna do wszystkiego bez prania, potrzebna od zaraz. Wynagrodzenie dobre. Kraków, Wielopole 8/3. 2834

Ucznia, uczennicę do nauki fryzjerskiej przyjmę. Kraków, Krowoderska 59. 2818

Wiele pomocnic domowych, chętnych do pracy, uczciwych, zostanie natychmiast przyjętych. Zgł. osobiste: Kraków, Józefitów 11, pokój 3 2926k

Chłopca lub dziewczynę do posyłek, uczciwego, porządnego, znającego język niemiecki, przyjmiemy natychmiast. Zgłoszenia do: Treuhandverwaltung für Montanindustrie G. m. b. H. Krakau, Stauferstr. (ul. Sobieskiego) 14/I.

Duże wydawnictwo rolnicze poszukuje natychmiast buchaltera lub buchalterki, możliwie bilansisty(tki). Zgłoszenia: Goniec Krakowski Kraków „Nr. 2928k“.

Czeladnik szewski na roboty mieszane potrzebny zaraz, może być z utrzymaniem. Kraków, Rakowicka 25. 2902k

Organizatora(kę) do założenia i poprowadzenia przetwórni (fabryki) artykułów spożywczych przyjmiemy. Posiadamy motory elektryczne i kapitał. Zgłoszenia wraz z propozycjami kierować pod: „W 105“ Biuro Ogłoszeń Krajna, Kraków, Adolf Hitlerplatz 46.

Krawieckiego pomocnika i praktykanta na dokończenie praktyki przyjmę na bardzo dobrych warunkach. Kraków, Krowoderska 19/6a. 2910k

Służąca do małego gospodarstwa niemieckiego, znająca język niemiecki, poszukiwana możliwie od zaraz. Mieszkanie, utrzymanie i dobre wynagrodzenie. Zgłoszenia pod „115“ Biuro Ogłoszeń Krajna, Kraków, Adolf Hitlerplatz 46.

Dochodząca potrzebna 6 godzin dziennie. Gotowanie, sprzątanie 2 pokoi, świadectwa wymagane. — Zgłoszenia pod „Starsza“ Biuro Ogłoszeń Krajna, Kraków, — Adof Hitlerplatz 46. 2912k

Samotny, 54 lat, poszukuje samodzielnej gospodyni do wszystkiego, starszej, dobrej prezencji. Dobre wyżywienie i traktowanie zapewnione. Zgłoszenia pod „113“ Biuro Ogłoszeń Krajna, Kraków, Adolf Hitlerplatz 46. 2913k

Buchalter na bardzo dobrych warunkach od natychmiast poszukiwany. — Reflektujemy tylko na pierwszorzędną, samodzielną siłę ze znajomością języka niemieckiego i ładnym charakterem pisma. — Zgłoszenia pisemne: Goniec Krakowski, Kraków, „Nr. 2657“.

Gosposia potrzebna od 15 bm. Zgłoszenia: Kraków, Groble 12, m. 6. 2790

Posad poszukują

Trzydziestopięcioletni kawaler szuka jakiegokolwiek możliwego zajęcia. Zgłoszenia: Biuro Ogłoszeń Kraków, Jagiellońska 7, „111“.

Młoda panienka, znająca krawieczyznę, poszukuje posady jako wychowawczyni do dzieci. Łaskawe zgłoszenia: Goniec Krak., Kraków, „Nr. 1498“.

Poszukuję szycia w prywatnych domach. Łaskawe zgłoszenia: Goniec Krak., Kraków, „Nr. 1499“.

Karbowy, znający maszyny rolnicze i młockarnie motorowe, znający prowadzenie traktoru, z zawodu kołodziej, wykonuje roboty solidnie własnym narzędziem. — Zgłosz.: Goniec Krak., Kraków, „Nr. 2121“.

Chemotechnik z praktyką w przemyśle organicznym i fermentacyjnym z znajomością języka niemieckiego, zmieni posadę. Zgł.: Goniec Krak., Kraków, „Nr. 2124“.

Poszukuje posady rządcy-ekonoma po kawalersku lub żonatego, szkoła rolnicza, długoletnia praktyka, warunki skromne. Zgłoszenia: Goniec Krak., Kraków, „Nr. 1328“.

Absolwent W. S. H., Poznań, lat 35, przyjmie posadę pomocnika buchalterji w poważnej instytucji (teoretyczna znajomość przebitkowej), język niemiecki. Zgłosz.: Goniec Krak., Kraków, „Nr. 1352“.

Zarząd dworem, pensjonatem obejmie energiczna, kulturalna, praktyka pensjonatowa, ogrodnicza, znajomość kuchni, gospodarstwa podwórzowego, niemiecki perfekt, wykształcenie handlowe. Oferty: Goniec Krak., Kraków, „Nr. 1420“.

Dziewczyna inteligentniejsza, naprawdę dobra, dobrze gotuje, szuka dobrej posady. Zgłoszenia pod „Wierna“ Biuro Hupczyć, Kraków, Jagiellońska 7. 1924

Inteligentna, 38 lat, bezwzględnie uczciwa, zajmie się samodzielnie gospodarstwem jednej lub dwóch osób — szyje, ceruje, zna niemiecki. Dobre świadectwa. Oferty: Biuro Majewski, Kraków, pl. WW. Świętych 8, pod „Pracowita“.

Młoda urzędniczka, znajomość prac w tartaku, lista płacy, maszynopismo, szuka odpowiedniej posady I. IV. Dokładne oferty wraz z podaniem wynagrodzenia proszę kierować: Biuro Majewski, Kraków, pl. Wszystkich Świętych 8, pod „28“. 2005

Wdowa, po prywatnym oficjaliście, inteligentna, sympatyczna, zdrowa, lat 50, Polka, zahartowana, kulturalna, wychowana na wsi przy gospodarstwie, skromnie, zamiłowana w pracy, obeznana z warzywnictwem, mleczarstwem, znakomita, oszczędną kuchnia, miłująca nadwyraz spokój, akuratność, domatorstwo, pewna siebie, stateczna. Poszukuje samodzielnego prowadzenia niedużem gospodarstwem u jednej osoby bez wynagrodzenia, najchętniej plebanji, chorego nawet. Zgłosz. nieanonimowe Goniec Krak., Kraków, „Nr. 2096“.

Kierownik tartaku, energiczny, zdolny, pierwszorzędny manipulant, wieloletnia praktyka, siła w dziedzinie drzewnej celująca, poszukuje posady. Zgłosz.: Goniec Krak., Kraków, „Nr. 2717“.

Panna zdolna, pracowita, ze znajomością pracy biurowej, stenografii polskiej, maszynopisma i częściowo języka niemieckiego poszukuje praktyki jako siła pomocnicza w kancelarji adwokackiej, lub jakiejkolwiek firmie polskiej na kilka godzin co drugi dzień od rana. Zgł.: Goniec Krak., Kraków, „Nr. 2820“ lub ul. Jabłonowskich 6, II. p.

Pani średniego wieku, dobra prezencja, wyższe wykształcenie, perfekt niemiecki, początki francuskiego, poszukuje zajęcia wychowawczyni, prowadzenia domu. Miejscowość obojętna. Zgł.: Goniec Krak. Kraków, „Nr. 2833“.

Pielęgniarka przyjmie posadę do dziecka, może być w niemieckim domu. Zgłoszenia pod „104“ Biuro Ogłoszeń Krajna, Kraków, — Adolf Hitlerplatz 46. 2903k

Szofer z praktyką Führerscheim 1 i 3 kl., poszukuje posady. Zgł.: Goniec Krak. Rzeszów, „Nr. 2545“.

Szukam pracy do samodzielnego prowadzenia gospodarstwa domowego, gotuję dobrze. Zgł.: Goniec Krak., Kraków, „Nr. 2883“.

Młoda inteligentna, znająca język niemiecki, poszukuje pracy jako wychowawczyni do dziecka. Zgłoszenia pod „99“ Biuro Ogłoszeń Krajna, Kraków, Adolf Hitlerplatz 46. 2905k

Rutynowana ogrodniczka przyjmie posadę od zaraz. Zgłoszenia: Wierzchosławice, Dwór, k/Tarnowa. 2906k

Księgowy, bilansista, organizator, wyższe wykszt. handlowe, I-księgowy większej instytucji, przyjmie zajęcie od godz. 15, zmieni posadę. Zgłosz. pod „97“ Biuro Ogłoszeń Krajna, Kraków, — Adolf Hitlerplatz 46. 2907k

Gospodyni kucharka, lat 33, szkoła gospodarcza, znająca prace w zakresie swego zawodu, gotowanie, pieczenie, zapasy, drób, szuka posady do dworu, plebanji, jednej osoby lub mniejszej rodziny. Zgłosz.: pod „99“ Biuro Ogłoszeń Krajna, Kraków, Adolf Hitlerplatz 46. 2908k

Młoda, miłej powierzchowności, dobra, życiowo zawiedziona, nie wstydząca się uczciwej pracy, zajmie się prowadzeniem domu samodzielnie osób samotnych. Zgłoszenia pod „Chętnie wyjazd“ Biuro Ogłoszeń Krajna, Kraków, — Adolf Hitlerplatz 46. 2909k

Kupno

Przyczepkę samochodową, 5—6 ton, długa kupię. Kraków, Krengrowska (Sachsengasse) 10/3.

Klubowy garnitur skórzany, porządny, kupię. Kraków, św. Marka 19, narożnik Florjańskiej, sklep tapicerski. 2805k

Plandekę dużą kupimy zaraz. Dobrowolski & Morbitzer, Biuro Handlowo-techniczne, Kraków, Jagiellońska 11, tel. 100-10, 155-63.

Młynek o dużej wydajności do mielenia chemikalji, kupimy. Łaskawe oferty prosimy kierować: Częstochowa, „Renoma“, pod Nr. 457“. 2821k

Pelerynę damską z kapturem impregnowaną kupię. Zgłoszenia pod „Peleryna“ Biuro Hupczyc, Kraków, Jagiellońska 7. 1923

Szybko sprzedasz i korzystnie, oraz tanio kupisz w Komisie, Pl. Szczepański 2, Kraków, tel. 144-56.

Potrzebujemy kryształów, porcelany, kilimów, zastaw srebrnych, płyt, patefonów, fotoaparatów, sukien, płaszczy: Komis, Plac Szczepański 2, Kraków, tel. 144-56.

Fotograficzny aparat małoobrazkowy, kupię. Kraków, Krakowska 5/7. 2855

Akcje — listy zastawne, ziemskie, miejskie i prowincjonalne, inne papiery procentowe, kupony, kupuje — sprzedaje Dom Bankowy Wolański i Ska, Warszawa, Nowy Świat 19. 2934k

Niebieskiego lisa (pelerynkę), kupię. Zgł.: Goniec Krak., Kraków, „Nr. 2791“.

Koncesjonowany sklep używanej garderoby i bielizny kupuje i sprzedaje za gotówkę: Kraków, Pierackiego 4. 1765

Pianino, krótki fortepian kupię natychmiast. — Zgłoszenia: Goniec Krak., Kraków, „Nr. 2724“.

Panino lub fortepian kupię. Płace najwyższe ceny. 10% prowizji zapłacę temu, kto wskaże. Kwiatkowski, Kraków, Szpitalna 20/22.

Dywany, obrazy, kupno, sprzedaż, ocena. Kraków, Florjańska 8.

Futro nurkowe lub gronostajowe mało używane, kupię. Zgł. pisemne pod „82“ Biuro Ogłoszeń Krajna, Kraków, Adolf Hitler-Platz 46

Perski dywan kupię. Kraków, św. Marka 19, narożnik Florjańskiej, sklep tapicerski. 2846k

Obrazy znanych malarzy zakupię. Płace najwyższe ceny. J. Brachel Salon Obrazów Krak. Florjańska 8

Dywanów perskich poszukuję — płacę najwyższe ceny: J. Brachel, Salon Dywanów, Kraków, Florjańska 8 9388k

Przyjmuje do komisowej sprzedaży oraz kupuje obrazy, perskie dywany, makaty świeczniki mosiężne, antyczne meble i tp. dzieła sztuki, porcelanę, oraz całe zbiory: „Der Deutsche Kunstladen“, Krakau, Hauptstrasse (Sławkowska 10) telefon 186-87. 9642k

Kupię 2 kołdry wełniane w bardzo dobrym stanie. Goniec Krak., Kraków, „Nr. 899“.

Kupimy: suknie letnie, kostjumy, ubrania trencze: Komis Kraków Adolf Hitler-Platz 12, w podworcu

Kupujemy za gotówkę patefony walizkowe i elektryczne, froterki, różne aparaty techniczne, płyty, nawet połamane, kryształy, tylko w stanie pierwszorzędnym: Kraków, Krakowska 36, sklep. 1554

Lornetę oraz części dentystyczne, kupię. Kraków, Krakowska 18/6.

Szybko można sprzedać futro, lisa ubranie płaszcz, zegarek, dywan, obrazy, patefony fotoaparaty, sukienki, bielizne, kryształy przez Komis, Kraków, Grodzka 59. 1680

Wszyscy mówią, że najlepiej można sprzedać futro, lisa, maszynę do szycia, porcelanę, kryształy, ubrania przez Komis, Grodzka 59.

Komis, Grodzka 59, cieszy się zaufaniem i ułatwia szybką sprzedaż wszelkich artykułów. Grodzka 59.

Kilimy, dywany kupuję: Kraków, Długa 23 sklep. 1841

Szybka sprzedaż dywanów, kilimów, kryształów, firanek, maszyn do pisania, fotoaparatów przez Komis, Kraków, Adolf Hitler-Platz 12 w podworcu. 1873

Futro perskie i nurki albo błamy, kupi Komis, Kraków Szpitalna 11. 2021

Książki kupujemy szczególnie encyklopedje, wydawnictwa ozdobne wielotomowe, wszystkie wydawnictwa Trzaski itp.: Księgarnia Stefana Kamińskiego, Kraków, Karmelicka 29, tel. 141-34 i Krakowska 18, tel. 114-38. 2079

Firankę ładną do weneckiego okna ze spodem lub bez i przepierzankę niebieską lub braz. do kawalerskiego pokoju kupię. Kraków, Dietla 35, sklep. 2097

Kilimów kilka kupię i dywan. Kraków Krótka 1. 1844

Filatelistom uzupełnia, kupuje, wszelkie marki pocztowe „Mundus“. Kraków, Adolf Hitler-Platz Nr. 37. 2502

Kupię obrączki, branzoletkę, pierścionek i lisa srebrnego, lub rudego. Zgł.: Goniec Krak. Kraków, „Nr 2704“.

Kupuję używane maszynki do mięsa i części. Szlifiernia, Kraków, Dietlowska 46. Myszkowski. 2559

Kupię płaszcz damski, kostjum, ubranie męskie i kapy pluszowe, stan pierwszorzędny. Zgł.: Goniec Krak., Kraków, „Nr. 2705“.

Obrazy oraz zegar antyczny kupię. Partykowska, Kraków-Łagiewniki Ułanów 377. 1969k

Za gotówkę kupuję ubrania męskie, chłopięce, płaszcze, suknie, obuwie, kapy, kilimy, dywany: Kraków Krakowska 4, — sklep Krawczyk. 1770

Wartościowe przedmioty, obrazy maszyny, aparaty, meble, patefony, zegary kupuję, płacę natychmiast gotówką: Kraków Wielopole 10, Bolesław Wyrwicz. 1919

Dywany perskie, żywieckie, ręczne, fabryczne, kilimy kupuje za gotówkę firma M. Pleszowski, Kraków, Mały Rynek 2. 2255k

Kupię maszynę do szycia (stan obojętny). Kraków, ul. Długa 41, m. 9, w podworcu. 2386k

Maszyny stolarskie (heblarkę, wyrównlarkę, cyrkularkę itp.) kupię. Zgłoszenia: Goniec Krak., Kraków „Nr 8666“.

Kupuje książki, encyklopedje, herbarze, aparaty fotograficzne, instrumenty muzyczne, obrazy: Antykwarnia Stanisława Pelc, Kraków, św. Marka 25. 1880

Obrazy, antyki dywany — kupno sprzedaż ocena: „Phryne“ Kraków Sławkowska 6. 2239k

Akcje, Listy zastawne ziemskie i wszystkich miast, kupię. Dobrocki, Warszawa, Alberta 12/9.

Pianin kilka nawet zepsutych, kupię. Tafiłowski, Kraków, Starowiślna 27. 247

Dywan perski żywiecki, pianino lub fortepian krótki kupię. Zgł.: Goniec Krak. Kraków „Nr. 659“

Kupujemy gotówkowo używane ubrania bieliznę pościelową, koce zegary, aparaty fotograficzne, oraz inne wartościowe rzeczy: Kraków, św. Krzyża 7, sklep 671

Płaszcze kostjumy, ubrania spodnie, bieliznę, obuwie kupuję, płacę gotówką: Sklep, Kraków Długa 32

Obraz sprzedasz najkorzystniej: Wawrzecki Kraków Wiślna 9

Sypialnie, jadalnie, pokoje kombinowane różne meble używane kupuje gotówkowo Hala Meblowa, Kraków, Grodzka 59. 882

Najszybciej sprzedasz wszelką garderobę przez Komis Kraków, Adolf Hitler-Platz 12, w podworcu

Ubrań, kostjumów damskich do sprzedaży poszukujemy. Zaliczki kupno: Komis Adolf Hitler-Platz 12 w podworcu Kraków 886

Ubrania oraz oddzielnie spodnie i marynarki suknie płaszcze męskie i damskie, oraz kostjumy kupuje za gotówkę: Skup i Sprzedaż Używanej Odzieży Kraków Plac Dominikański 1. 887

Srebro połamane, nawet w małych kawałkach kupię dobrze zapłacę. Kraków św. Sebastjana 20, m. 2a, od godz 9—2. 954

Książki wartościowe, herbarze, encyklopedje kupuje płacąc najlepsze ceny: Antykwarjat Adam. — Kraków Szpitalna 16. 1428

Pianino lub krótki fortepian kupię zaraz. Kraków ul. Starowiślna 12/5 1555

Maszyny biurowe: Kupno, sprzedaż, zamiana komis, najkorzystniej: Dom Handlowo-Przemysłowy Eugenjusz Drescher, Kraków, ul. Sławkowska 6, tel. 226-90. 1628

Bambus, meble bambusowe, pojedyńcze kijki, także popękane, kupię. Zgł.: Goniec Krak., Kraków, „Nr. 2206“.

Książki wartościowe wszelkich zakresów kupuje, płacąc dobrze: Antykwarjat Adam. Kraków. Szpitalna 5. 1429

Matrymonialne

Który z panów do lat 35 poślubi pannę do lat 30, szatynkę, z własnym mieszkaniem umeblowanem urzędniczkę na dobrej posadzie. Zgł. tylko fotogr. (zwrotną) Goniec Krak., Kraków, „Nr. 2932“.

Blondynkę do lat 25 wybitnie ładną, dobrze zbudowaną, inteligentną, o dobrem sercu, może być biedną, pozna przystojny brunet inteligentny handlowiec lat 34. Zgł.: Goniec Krak., Kraków, „Nr. 2492“

Poszukuję matrym. dla mego siostrzeńca, 30 kilka lat, przystojnego, dobrze sytuowanego, z braku znajomości żony od 20—30 lat, ładnej, łagodnej, miłej, wartościowej, praktycznej. Pośrednictwo rodziny pożądane, ale nie konieczne. Proszę o fotografię, zwrot, której ręczę. Potem osobiste poznanie. Sprawa traktowana poważnie. — Zgłosz.: Goniec Krak., Kraków, „Nr. 1971“.

30-letnia, rzutna, poślubi solidnego pana. Biuro Ogłoszeń Kraków, Sienna 12, „Spokojna“. 1845

Kawaler brunet, lat 27, fachowiec, średnie wykształcenie, żywej natury, energiczny, o szlachetnem sercu, pragnie tą drogą poznać panią w celu matrym., uczciwą, z dobrej rodziny, miłą i sympatyczną, do lat 24. Zgłoszenia kierować: Biuro „Fiducia“, Kraków, Florjańska 15, pod „Nr. 58“.

Wdowiec, lat 40, niezależny, właściciel realności, fachowiec kupiec poślubi panią. Agencja Kraków, Sienna 12, „Wysoki“. 1995.

Lubiąca wieś, pozna ziemianina lub majętnego pana do lat 60, z wyższem wykszt., wdowa, lat 46, przystojna miła i majętna. Cel matrym. Zgłoszenia pod „Stanisława“ Biuro Ogłoszeń Krajna, Kraków, Adolf Hitler-Platz 46.

Przemysłowiec zamożny, 43 lat, własne przedsiębiorstwo na prowincji szuka pani do lat 35 (może być bezdzietna wdowa), przystojnej, gospodarnej. Cel matrym. Zgłoszenia tylko z fotografją (zwrot zapewniony), uprasza się kierować pod „Nr. W 87, do Biura Ogłoszeń Krajna Kraków, Adolf Hitler-Platz 46. 2806k

Który z panów kulturalnych, od 26—34 lat, bez nałogów, chętnie inżynier lub doktór, zechce poznać w celu matrym. 20-letnią, średnie wykształcenie, ładną, wzrost 1.55, wesołą, gospodarną ceniącą piękno duchowe muzykę i przyrodę, obecnie na posadzie lecz bez posagu? Zgłoszenia tylko poważne, z fotografją zwrotną pod „37“ Biuro Ogłoszeń Krajna, Kraków, Adolf Hitler-Platz 46. 2826k

Inżynier, wiek średni, szuka znajomości pani do lat 28, samodzielnej, niebiednej w celu matrym. Zgł.: z fotografią: Goniec Krak. Kraków „Nr. 483“.

Garandol

konserwuje jajka ponad rok

i co najważniejsze: jajka można bez obawy w każdej chwili wyjmować i dokładać!

Źródło nabycia wskaże: **Skład hurtowy Artur Engelhardt, Danzig, Kiebitzgasse 3.**

„Altra“

roślinny środek przeczyszczający o niezawodnym i bezbolesnym działaniu.

Do nabycia w aptekach i drogeriach.

Numer rejestracyjny 1873

Cena 10 drażetek Zł. 1.20

Fabryka Chemiczno-Farmaceutyczna
Dr. A. Wander AG
Krakau

SYPIALNIA

ciemna prawie nowa, stół okrągły rozsuwany, orzech, stolik mały dwa telefony międzypokojowe dla odległości do szeregu kilometrów, patefon Elektro-Lehuta, aparat fotograficzny małoobrazkowy do sprzedania: Kraków ul. Dietla 19, m. 2.

BARANKI

zajączki, kurczęta, jajka wielkanocne, zabawki, galanterja

Ceny hurtowe

FR. PAKULSKI

Warszawa, ul. Graniczna 13
telefon 206-32

PSYCHO-GRAFOLOG, mistrz Mamott o wybitnym darze jasnowidzenia wizyjnego przepowiada każdemu jego tajemnice wydarzeń życiowych z charakteru pisma i dat urodzenia, na podstawie których ustala horoskopy przyszłości. Daje rady w wszelkich kwestjach życiowych. Osobiście przyjmuje codziennie. Odpowiedzi listownie za zaliczeniem pocztowem. Podać datę urodz. i pytania. Adres: **Mamott, Kraków, Adolf Hitler-Platz 46/5.**

OLEJKI

i esencje dla fabryk namiastek lemoniad, likierów, cukrów i wszelkich artykułów spożywczych

olejki i kompozycje

kwiatowe dla fabryk perfum wód kwiatowych i innych artykułów kosmetyczn.: **Wanilinę** barwniki oraz dodatki dla przemysłu spożywczego, kosmetycznego i farmaceutycznego poleca

T. WICHERKIEWICZ
WARSZAWA, Sto-Krzyska 28.
Telefon 5-26-72. 2160k

Panienka

uczciwa, miła, potrzebna do prowadzenia samodzielnie przedsiębiorstwa handlowego. Zgłoszenia: Goniec Krak., Kraków, „Nr 2775“.

Kucharki

zdolnej, poszukuje się do niemieckiego domu od zaraz.

KRAKÓW, św. Jana 2, m. 5, od godz. 8—11. 2677

Bata

Schuh und Lederwerke A. G.
Zweigstelle Krakau

Wydawnictwo „Goniec Krakowski“. Kraków, Wielopole 1. — Telefon 206-11.